



ประกาศราชวิทยาลัยจุฬารังสรรค์

เรื่อง การคัดเลือกผู้ใช้พื้นที่ให้บริการเครื่องซักผ้า และเครื่องอบผ้าหยอดเหรียญหรือแบบออนไลน์ ภายในอาคารหอพักราชวิทยาลัยจุฬารังสรรค์

.....

ด้วย ราชวิทยาลัยจุฬารังสรรค์ มีความประสงค์จะคัดเลือกผู้ใช้พื้นที่เพื่อดำเนินการให้บริการติดตั้งเครื่องซักผ้า และเครื่องอบผ้าหยอดเหรียญหรือแบบออนไลน์ที่มีประสิทธิภาพ คุณภาพ และมาตรฐานความปลอดภัย มีระบบบริหารจัดการที่ดี ตลอดจนการให้บริการหลังการติดตั้ง การบำรุงรักษาเครื่อง ภายในบริเวณอาคารหอพักราชวิทยาลัยจุฬารังสรรค์

อาศัยอำนาจตามความในมาตรา ๓๒ แห่งพระราชบัญญัติราชวิทยาลัยจุฬารังสรรค์ พ.ศ. ๒๕๕๙ และที่แก้ไขเพิ่มเติมและคำสั่งราชวิทยาลัยจุฬารังสรรค์ที่ พิเศษ ๘/๒๕๖๖ เรื่อง มอบอำนาจการดำเนินงานของราชวิทยาลัยจุฬารังสรรค์ ลงวันที่ ๔ กุมภาพันธ์ ๒๕๖๖ คำสั่งราชวิทยาลัยจุฬารังสรรค์ที่ พิเศษ ๒๐/๒๕๖๖ เรื่อง มอบอำนาจการดำเนินงานของราชวิทยาลัยจุฬารังสรรค์ ลงวันที่ ๗ กันยายน ๒๕๖๖ และคำสั่งราชวิทยาลัยจุฬารังสรรค์ที่ ๑๓๘๔/๒๕๖๖ เรื่อง การปฏิบัติหน้าที่ตามที่ได้รับมอบอำนาจในการดำเนินงานของราชวิทยาลัยจุฬารังสรรค์และมอบอำนาจกำกับดูแลหน่วยงานภายในราชวิทยาลัยจุฬารังสรรค์ ลง วันที่ ๒๘ เดือน กันยายน พ.ศ. ๒๕๖๖ ประกอบมติที่ประชุมคณะกรรมการคัดเลือกผู้ใช้พื้นที่ ให้บริการเครื่องซักผ้า และเครื่องอบผ้าหยอดเหรียญหรือแบบออนไลน์ ครั้งที่ ๒/๒๕๖๖ เมื่อวันที่ ๒ ตุลาคม ๒๕๖๖ จึงออกประกาศเชิญชวนผู้ที่สนใจเข้าร่วมการยื่นเอกสารเสนองานและราคาใช้พื้นที่ เพื่อให้บริการเครื่องซักผ้า และเครื่องอบผ้าหยอดเหรียญหรือแบบออนไลน์ ภายในอาคารหอพัก ราชวิทยาลัยจุฬารังสรรค์ โดยมีหลักเกณฑ์และเงื่อนไขตามรายละเอียด ดังต่อไปนี้

๑. วัตถุประสงค์

๑.๑ เพื่อคัดเลือกบุคคลหรือนิติบุคคลดำเนินการให้บริการติดตั้งเครื่องซักผ้า และเครื่องอบผ้าหยอดเหรียญหรือแบบออนไลน์ ที่มีประสิทธิภาพ คุณภาพ และมาตรฐานความปลอดภัย มีระบบบริหารจัดการที่ดี ตลอดจนการให้บริการหลังการติดตั้ง การซ่อมบำรุงรักษาเครื่องที่รวดเร็ว

๑.๒ เพื่อรองรับและให้บริการในการอำนวยความสะดวกให้กับบุคลากรทางการแพทย นักศึกษา ผู้ปฏิบัติงานในราชวิทยาลัยจุฬารังสรรค์ มีเครื่องซักผ้า เครื่องอบผ้าที่มีประสิทธิภาพทันสมัย สะอาด เพียงพอต่อการใช้บริการ เพื่อสุขอนามัยที่ดีของผู้ใช้บริการ ตลอด ๒๔ ชั่วโมง ทั้งวันเวลาทำงานปกติรวมถึงวันหยุดราชการและวันหยุดนักขัตฤกษ์ด้วย

๑.๓ ผู้ใช้พื้นที่จะไม่ดำเนินการบริหารจัดการพื้นที่นอกจากวัตถุประสงค์ดังกล่าว เว้นแต่จะได้ออกเปลี่ยนแปลง และหรือเพิ่มเติมวัตถุประสงค์เป็นลายลักษณ์อักษร และได้รับความยินยอมจากราชวิทยาลัยจุฬาลงกรณ์เป็นลายลักษณ์อักษรก่อนดำเนินการ

๒. คุณสมบัติของผู้เสนอราคา

ผู้มีสิทธิเสนอราคาจะต้องมีคุณสมบัติและไม่มีลักษณะต้องห้าม ดังต่อไปนี้

๒.๑ ต้องเป็นบุคคลหรือนิติบุคคลที่จดทะเบียนพาณิชย์ถูกต้องตามกฎหมายและมีภูมิลำเนาหรือถิ่นที่อยู่อาศัยเป็นหลักแหล่ง และมีอาชีพที่มั่นคงน่าเชื่อถือ

๒.๒ ไม่เป็นบุคคลล้มละลาย

๒.๓ ไม่อยู่ระหว่างเลิกกิจการ

๒.๔ มีหลักฐานแสดงประสบการณ์หรือผลงานในการให้บริการติดตั้งเครื่องซักผ้าและเครื่องอบผ้าหยอดเหรียญหรือแบบออนไลน์ที่มีมาตรฐาน มีระบบบริหารจัดการที่ดีตลอดจนการให้บริการหลังการติดตั้ง การซ่อมบำรุงรักษาเครื่องอย่างเป็นมืออาชีพอย่างน้อย ๑ ปี

๒.๕ สามารถรับเงื่อนไขและเริ่มดำเนินการได้ตามวันและเวลาที่ราชวิทยาลัยจุฬาลงกรณ์กำหนดทุกประการ

๒.๖ ไม่เป็นผู้มีผลประโยชน์ร่วมกันกับผู้ยื่นข้อเสนอรายอื่นที่เข้ายื่นข้อเสนอหรือไม่เป็นผู้กระทำการอันเป็นการขัดขวางการแข่งขันอย่างเป็นธรรม

๒.๗ ต้องไม่เป็นผู้ที่ถูกระบุชื่อไว้ในบัญชีรายชื่อผู้ทำงานของทางราชการ หรือได้แจ้งเวียนชื่อไว้ หรือไม่เป็นผู้ที่ได้รับผลประโยชน์ของการสั่งให้นิติบุคคลหรือบุคคลอื่นเป็นผู้ทำงานตามระเบียบของราชการ

๒.๘ ไม่เป็นผู้ได้รับเอกสิทธิ์หรือความคุ้มกัน ซึ่งอาจปฏิเสธไม่ยอมขึ้นศาลไทย

๓. เอกสารในการยื่นซองเสนองานและราคา

ผู้ประสงค์ยื่นข้อเสนอจะต้องส่งเอกสารหลักฐานการแสดงสถานะ ดังต่อไปนี้

๓.๑ การยื่นเอกสารเสนอราคาตามประกาศราชวิทยาลัยจุฬาลงกรณ์ ให้ยื่นต่อคณะอนุกรรมการคัดเลือกผู้ใช้พื้นที่ให้บริการเครื่องซักผ้าและเครื่องอบผ้าหยอดเหรียญหรือแบบออนไลน์ภายในอาคารหอพักราชวิทยาลัยจุฬาลงกรณ์ ณ สถานที่ที่กำหนดเท่านั้น ผู้เข้าเสนอราคาจะยื่นโดยเสนอทางไปรษณีย์หรือวิธีอื่น ๆ นอกเหนือจากที่กำหนดไม่ได้

๓.๒ ให้ยื่นเสนอราคาได้ที่ ฝ่ายบริหารโครงการ สำนักงานราชวิทยาลัยจุฬาลงกรณ์ (อาคารบริหาร ๒) ชั้น ๓ โซน DA เลขที่ ๙๐๖ ถนนแจ้งวัฒนะ แขวงทุ่งสองห้อง เขตหลักสี่ กรุงเทพมหานคร ๑๐๒๑๐ ตั้งแต่วันที่ ๑๘ ธันวาคม ๒๕๖๖ ถึงวันที่ ๑๖ มกราคม ๒๕๖๗ ระหว่าง เวลา ๐๙.๐๐ – ๑๕.๐๐ น. ทุกวันจันทร์ถึงวันศุกร์ (เว้นวันหยุดและวันนักขัตฤกษ์) เมื่อพ้นกำหนดระยะเวลาดังกล่าวจะปิดรับซองเสนองาน

๓.๓ สำเนาบัตรประจำตัวประชาชน และสำเนาทะเบียนบ้านของผู้เสนอราคา (รับรองสำเนา)

๓.๔ หนังสือรับรองการจดทะเบียนบริษัท เอกสารการจดทะเบียนการค้ากับกระทรวงพาณิชย์และกรมอุตสาหกรรม (กรณีเป็นนิติบุคคล)

๓.๕ หนังสือมอบอำนาจ (ปิดอากรแสตมป์)

๓.๖ ใบเสนอราคา

๓.๗ ผู้เสนอราคาต้องแสดงแผนงานการจัดเตรียมพื้นที่และแผนการให้บริการเพื่อดำเนินการให้บริการติดตั้งเครื่องซักผ้า และเครื่องอบผ้าหยอดเหรียญหรือแบบออนไลน์ที่มีประสิทธิภาพ คุณภาพ และมาตรฐานความปลอดภัย มีระบบบริหารจัดการที่ดี ตลอดจนการให้บริการหลังการติดตั้ง การบำรุงรักษาเครื่อง และแสดงผลการดำเนินงานที่ผ่านมา

๓.๘ ผู้เสนอราคาต้องแนบเอกสารผลิตภัณฑ์ หรือเอกสารรับรองจากโรงงานผู้ผลิต หนังสือรับรองการสำรองอะไหล่จากโรงงานผู้ผลิต หรือเอกสารที่เกี่ยวข้องเพื่อความสะดวกต่อการจัดหาอุปกรณ์ อะไหล่และบริการได้อย่างรวดเร็ว

๔. รายละเอียดพื้นที่ให้ใช้ (รายละเอียดปรากฏตามเอกสารแนบ)

ราชวิทยาลัยจุฬารักษ์ฯ ต้องการคัดเลือกผู้สนใจเสนอราคา เพื่อดำเนินกิจการให้บริการติดตั้งเครื่องซักผ้า และเครื่องอบผ้าหยอดเหรียญหรือแบบออนไลน์ ภายในพื้นที่ราชวิทยาลัยจุฬารักษ์ฯ พื้นที่ จำนวน ๔ พื้นที่ ดังนี้

๔.๑ พื้นที่หอพักราชวิทยาลัยจุฬารักษ์ฯ ๑ ชั้น ๔ อาคารที่พักและลานจอดรถ อาคารโรงพยาบาลจุฬารักษ์ฯ มีขนาดพื้นที่ ๘ ตารางเมตร จำนวนผู้พักประมาณ ๒๓๐ คน จำนวนห้อง ๑๔๐ ห้อง

๔.๒ พื้นที่หอพักราชวิทยาลัยจุฬารักษ์ฯ ๒ (หอพักบ้านิด) ชั้น ๑ บริเวณใต้อาคารหอพักบ้านิด มีขนาดพื้นที่ ๒๑.๕๐ ตารางเมตร จำนวนผู้พักประมาณ ๘๘ คน จำนวนห้อง ๔๔ ห้อง

๔.๓ พื้นที่หอพักราชวิทยาลัยจุฬารักษ์ฯ ๓ (หอพักบีริช) ชั้น ๑ บริเวณใต้อาคารหอพักบีริช มีขนาดพื้นที่ ๒๒.๗๕ ตารางเมตร จำนวนผู้พักประมาณ ๖๔ คน จำนวนห้อง ๓๒ ห้อง

๔.๔ พื้นที่หอพักราชวิทยาลัยจุฬารักษ์ฯ ๔ (หอพักลีลา) ชั้น ๑ บริเวณใต้อาคารหอพักลีลา มีขนาดพื้นที่ ๑๓.๖๕ ตารางเมตร จำนวนผู้พักประมาณ ๒๕๖ คน จำนวนห้อง ๘๒ ห้อง

๕. ข้อสงวนสิทธิ์

๕.๑ กรณีที่มีผู้ยื่นข้อเสนอซื้อขายหรือกรณีมีเหตุอื่นใด ราชวิทยาลัยจุฬารักษ์ฯสงวนสิทธิ์ที่จะยกเลิกการสรรหาคัดเลือกตามประกาศนี้และหรือเปิดให้ยื่นเสนอราคาใหม่ได้ตามที่เห็นสมควร

๕.๒ ราชวิทยาลัยจุฬารักษ์ฯสงวนสิทธิ์ที่จะเปลี่ยนแปลงหลักเกณฑ์ เงื่อนไข และหรือรายละเอียดตามประกาศได้ตามที่เห็นสมควร โดยจะประกาศให้ทราบต่อไป

๕.๓ ผลการพิจารณาการสรรหาคัดเลือกของราชวิทยาลัยจุฬารักษ์ฯ ให้ถือเป็นที่สุด

๕.๔ ราชวิทยาลัยจุฬาภรณ์ สงวนสิทธิ์ที่จะขอเอกสารหรือให้ชี้แจงเพิ่มเติมจากผู้ประสงค์ ยื่นข้อเสนอและหรือให้ส่งเพิ่มภายในระยะเวลาที่ราชวิทยาลัยจุฬาภรณ์กำหนด มิฉะนั้น ราชวิทยาลัย จุฬาภรณ์ มีสิทธิตัดสิทธิ์การเสนองานทั้งหมด

๖. การรับเอกสาร/ติดต่อสอบถามรายละเอียดเพิ่มเติม

ผู้ที่มีความประสงค์ยื่นข้อเสนอและราคาติดตามประกาศราชวิทยาลัยจุฬาภรณ์ ได้ที่เว็บไซต์ <https://www.cra.ac.th> หรือ E-Mail : dpm_007@cra.ac.th ฝ่ายบริหารโครงการ สำนักงานราชวิทยาลัยจุฬาภรณ์ (อาคารบริหาร ๒) ชั้น ๓ โซน DA เลขที่ ๙๐๖ ถนนแจ้งวัฒนะ แขวง ทุ่งสองห้อง เขตหลักสี่ กรุงเทพมหานคร ๑๐๒๑๐ ตั้งแต่วันที่ ๑๘ เดือน ธันวาคม พ.ศ. ๒๕๖๖ ถึงวันที่ ๑๖ เดือน มกราคม พ.ศ. ๒๕๖๗ หมายเลขโทรศัพท์ ๐๒ ๕๗๖ ๖๑๐๐ ต่อ ๘๖๔๖, ๘๖๔๘ ระหว่างเวลา ๐๙.๐๐ – ๑๕.๐๐ น. ทุกวันจันทร์ ถึง วันศุกร์ (เว้นวันหยุดและวันนักขัตฤกษ์)

ประกาศ ณ วันที่ ๑๑ เดือน ธันวาคม พ.ศ. ๒๕๖๖



(รองศาสตราจารย์ ดร.ชูศักดิ์ ลิ้มสกุล)

รักษาการรองเลขาธิการราชวิทยาลัยจุฬาภรณ์
ปฏิบัติหน้าที่แทนเลขาธิการราชวิทยาลัยจุฬาภรณ์

ขอบเขตของงาน (Term of Reference :TOR)

เรื่อง การคัดเลือกผู้ใช้พื้นที่ให้บริการเครื่องซักผ้า และเครื่องอบผ้าหยอดเหรียญหรือแบบออนไลน์
ภายในอาคารหอพักราชวิทยาลัยจุฬาภรณ์

๑. ความเป็นมา

ด้วย ราชวิทยาลัยจุฬาภรณ์ มีความประสงค์จะคัดเลือกผู้ใช้พื้นที่เพื่อดำเนินการให้บริการติดตั้งเครื่องซักผ้า และเครื่องอบผ้าหยอดเหรียญหรือแบบออนไลน์ที่มีประสิทธิภาพ คุณภาพ และมาตรฐานความปลอดภัย มีระบบบริหารจัดการที่ดี ตลอดจนการให้บริการหลังการติดตั้ง การบำรุงรักษาเครื่องภายในบริเวณอาคารหอพักราชวิทยาลัยจุฬาภรณ์

๒. วัตถุประสงค์

๒.๑ เพื่อคัดเลือกบุคคลหรือนิติบุคคลดำเนินการให้บริการติดตั้งเครื่องซักผ้า และเครื่องอบผ้าหยอดเหรียญหรือแบบออนไลน์ที่มีประสิทธิภาพ คุณภาพ และมาตรฐานความปลอดภัย มีระบบบริหารจัดการที่ดี ตลอดจนการให้บริการหลังการติดตั้ง การซ่อมบำรุงรักษาเครื่องที่รวดเร็ว

๒.๒ เพื่อรองรับและให้บริการในการอำนวยความสะดวกให้กับบุคลากรทางการแพทย์ นักศึกษา ผู้ปฏิบัติงานในราชวิทยาลัยจุฬาภรณ์ มีเครื่องซักผ้า เครื่องอบผ้าที่มีประสิทธิภาพทันสมัย สะอาดเพียงพอต่อการใช้บริการ เพื่อสุขอนามัยที่ดีของผู้ใช้บริการ ตลอด ๒๔ ชั่วโมงทั้งวันเวลาทำงานปกติรวมถึงวันหยุดราชการและวันหยุดนักขัตฤกษ์ด้วย

๒.๓ ผู้ใช้พื้นที่จะไม่ดำเนินการบริหารจัดการพื้นที่นอกจากวัตถุประสงค์ดังกล่าว เว้นแต่จะได้ออกเปลี่ยนแปลง และหรือเพิ่มเติมวัตถุประสงค์เป็นลายลักษณ์อักษร และได้รับความยินยอมจากราชวิทยาลัยจุฬาภรณ์เป็นลายลักษณ์อักษรก่อนดำเนินการ

๓. คุณสมบัติของผู้เสนอราคา

ผู้มีสิทธิ์เสนอราคาจะต้องมีคุณสมบัติและไม่มีลักษณะต้องห้าม ดังต่อไปนี้

๓.๑ ต้องเป็นบุคคลหรือนิติบุคคลที่จดทะเบียนพาณิชย์ถูกต้องตามกฎหมาย และมีภูมิลำเนาหรือถิ่นที่อยู่อาศัยเป็นหลักแหล่ง และมีอาชีพที่มั่นคงน่าเชื่อถือ

๓.๒ ไม่เป็นบุคคลล้มละลาย

๓.๓ ไม่อยู่ระหว่างเลิกกิจการ

๓.๔ มีหลักฐานแสดงประสบการณ์หรือผลงานในการให้บริการติดตั้งเครื่องซักผ้า และเครื่องอบผ้าหยอดเหรียญหรือแบบออนไลน์ที่มีมาตรฐาน มีระบบบริหารจัดการที่ดี ตลอดจนการให้บริการหลังการติดตั้ง การซ่อมบำรุงรักษาเครื่องอย่างเป็นมืออาชีพ อย่างน้อย ๑ ปี

๓.๕ สามารถรับเงื่อนไขและเริ่มดำเนินการได้ตามวันและเวลาที่ราชวิทยาลัยจุฬาภรณ์กำหนดทุกประการ

๓.๖ ไม่เป็นผู้มีผลประโยชน์ร่วมกันกับผู้ยื่นข้อเสนอรายอื่นที่เข้ายื่นข้อเสนอ หรือไม่เป็นผู้กระทำการอันเป็นการขัดขวางการแข่งขันอย่างเป็นธรรม

๓.๗ ต้องไม่เป็นผู้ที่ถูกระบุชื่อไว้ในบัญชีรายชื่อผู้ทำงานของทางราชการ และ/หรือ ได้แจ้งเวียนชื่อไว้ หรือไม่เป็นผู้ที่ได้รับผลประโยชน์ของการสั่งให้นิติบุคคลหรือบุคคลอื่นเป็นผู้ทำงานตามระเบียบของราชการ

๓.๘ ไม่เป็นผู้ได้รับเอกสิทธิ์หรือความคุ้มกัน ซึ่งอาจปฏิเสธไม่ยอมขึ้นศาลไทย

๔. เอกสารในการยื่นขอเสนองานและราคา

ผู้ประสงค์ยื่นขอเสนอจะต้องส่งเอกสารหลักฐานการแสดงสถานะ ดังต่อไปนี้

๔.๑ การยื่นเอกสารเสนอราคาตามประกาศราชวิทยาลัยจุฬาลงกรณ์ ให้ยื่นต่อคณะกรรมการคัดเลือกผู้ใช้พื้นที่ให้บริการเครื่องซักผ้า และเครื่องอบผ้าหยอดเหรียญหรือแบบออนไลน์ ภายในอาคารหอพักราชวิทยาลัยจุฬาลงกรณ์ ณ สถานที่ที่กำหนดเท่านั้น ผู้เข้าเสนอราคาจะยื่นโดยเสนอทางไปรษณีย์หรือวิธีอื่น ๆ นอกเหนือจากที่กำหนดไม่ได้

๔.๒ ให้ยื่นเสนอราคาได้ที่ ฝ่ายบริหารโครงการ สำนักงานราชวิทยาลัยจุฬาลงกรณ์ (อาคารบริหาร ๒) ชั้น ๓ โซน DA เลขที่ ๙๐๖ ถนนแจ้งวัฒนะ แขวงทุ่งสองห้อง เขตหลักสี่ กรุงเทพมหานคร ๑๐๒๑๐ ตั้งแต่วันที่ ๑๘ เดือน ธันวาคม พ.ศ. ๒๕๖๖ ถึงวันที่ ๑๖ เดือน มกราคม พ.ศ. ๒๕๖๗ ระหว่างเวลา ๐๙.๐๐ – ๑๕.๐๐ น. ทุกวันจันทร์ ถึง วันศุกร์ (เว้นวันหยุดและวันนักขัตฤกษ์) เมื่อพ้นกำหนดระยะเวลาดังกล่าวจะปิดรับของเสนองาน

๔.๓ สำเนาบัตรประจำตัวประชาชน และสำเนาทะเบียนบ้านของผู้เสนอราคา

๔.๔ หนังสือรับรองการจดทะเบียนบริษัท เอกสารการจดทะเบียนการค้ากับกระทรวงพาณิชย์ และกรมอุตสาหกรรม (กรณีเป็นนิติบุคคล)

๔.๕ หนังสือมอบอำนาจ (ปิดอากรแสตมป์)

๔.๖ ใบเสนอราคา

๔.๗ ผู้เสนอราคาต้องแสดงแผนงานการจัดเตรียมพื้นที่และแผนการให้บริการเพื่อดำเนินการให้บริการติดตั้งเครื่องซักผ้า และเครื่องอบผ้าหยอดเหรียญหรือแบบออนไลน์ที่มีประสิทธิภาพ คุณภาพ และมาตรฐานความปลอดภัย มีระบบบริหารจัดการที่ดี ตลอดจนการให้บริการหลังการติดตั้ง การบำรุงรักษาเครื่อง และแสดงผลการดำเนินงานที่ผ่านมา

๔.๘ ผู้เสนอราคาต้องแนบเอกสารผลิตภัณฑ์ หรือเอกสารรับรองจากโรงงานผู้ผลิต หนังสือรับรองการสำรองอะไหล่จากโรงงานผู้ผลิต หรือเอกสารที่เกี่ยวข้องเพื่อความสะดวกต่อการจัดหาอุปกรณ์ อะไหล่และบริการได้อย่างรวดเร็ว

๔.๙ ราชวิทยาลัยจุฬาลงกรณ์ สงวนสิทธิ์ที่จะขอเอกสารชี้แจงเพิ่มเติมจากผู้ประสงค์ยื่นขอเสนอ และให้ส่งเพิ่มภายในระยะเวลาที่ ราชวิทยาลัยจุฬาลงกรณ์ กำหนด มิฉะนั้น ราชวิทยาลัยจุฬาลงกรณ์ มีสิทธิ์ตัดสิทธิ์การเสนองานทั้งหมด

๕ กำหนดเปิดให้บริการ

เปิดให้บริการตลอด ๒๔ ชั่วโมง ทุกวัน หรือตามที่ราชวิทยาลัยจุฬาลงกรณ์ เห็นสมควรให้มีการเปลี่ยนแปลง - เพิ่มเติมตามความเหมาะสม

๖. ขอบเขตของงาน หรือรายละเอียดคุณลักษณะเฉพาะ

๖.๑ ขอบเขตงานทั่วไป

๖.๑.๑ ต้องติดตั้ง เครื่องซักผ้า และเครื่องอบผ้าหยอดเหรียญหรือแบบออนไลน์ ในพื้นที่ที่มีประสิทธิภาพ คุณภาพ และมาตรฐานความปลอดภัย มีระบบบริหารจัดการที่ดี ตลอดจนการให้บริการ หลังการติดตั้ง การซ่อมบำรุงรักษาเครื่อง ตามที่ราชวิทยาลัยจุฬารักษ์กำหนด

๖.๑.๒ หากไม่สามารถให้บริการเฉพาะเครื่องผู้ใช้พื้นที่ หรือผู้ที่ได้รับมอบหมายจะต้องติดตั้งป้าย บอกระยะของเครื่องให้ชัดเจน และต้องดำเนินการซ่อมบำรุงโดยเร็ว อย่างช้าไม่เกิน ๑ วัน นับตั้งแต่วันที่แจ้ง กรณีที่เครื่องไม่สามารถใช้ได้ ผู้ใช้พื้นที่จะต้องแจ้งเป็นลายลักษณ์อักษรแก่ราชวิทยาลัยจุฬารักษ์ภายใน ๓๐ วัน และต้องดำเนินการติดตั้งป้ายบอกระยะการหยุดให้บริการชัดเจน มิฉะนั้นราชวิทยาลัยจุฬารักษ์จะดำเนินการปรับตามที่ราชวิทยาลัยจุฬารักษ์กำหนด เว้นแต่ได้รับอนุญาตจากราชวิทยาลัยจุฬารักษ์

๖.๑.๓ ราชวิทยาลัยจุฬารักษ์จะมีคณะกรรมการคัดเลือกผู้ให้พื้นที่ให้บริการเครื่องซักผ้า และเครื่องอบผ้าหยอดเหรียญหรือแบบออนไลน์ ภายในอาคารหอพักราชวิทยาลัยจุฬารักษ์ เข้าไปประเมิน ติดตามคุณภาพการให้บริการ เดือนละ ๑ ครั้ง

๖.๑.๔ คณะกรรมการบริหารจัดการพื้นที่ส่วนกลาง ราชวิทยาลัยจุฬารักษ์ สามารถมีสิทธิยกเลิกสัญญาให้ใช้พื้นที่ได้หากไม่ผ่านเกณฑ์การประเมินตามที่คณะกรรมการคัดเลือกผู้ให้พื้นที่ให้บริการ เครื่องซักผ้า และเครื่องอบผ้าหยอดเหรียญหรือแบบออนไลน์ ภายในอาคารหอพักราชวิทยาลัยจุฬารักษ์ รายงานโดยปราศจากเงื่อนไขใด ๆ ทั้งสิ้น

๖.๑.๕ ต้องรับผิดชอบดูแลสถานที่ติดตั้งเครื่องซักผ้าและเครื่องอบผ้าหยอดเหรียญหรือแบบออนไลน์ตลอดจนพื้นที่ที่ต่อเนื่องและต้อง มีแผนงานซ่อมบำรุง และดูแลรักษา ทำความสะอาดในพื้นที่ ที่ให้ใช้ให้อยู่ในสภาพที่ดี ปลอดภัยและสะอาดเรียบร้อยตลอดอายุสัญญาให้ใช้พื้นที่

๖.๑.๖ ต้องควบคุมดูแลรักษาสิ่งแวดล้อมให้เป็นไปตามมาตรฐานของอาคาร เช่น เรื่องกลิ่น คิวบิกเสียง ผุ่น สัตว์ไม่พึงประสงค์ หรือสิ่งอื่นใดอันไม่พึงประสงค์เป็นที่รบกวน

๖.๑.๗ ต้องปฏิบัติตามมาตรฐานสุขอนามัยและข้อระเบียบของราชวิทยาลัยจุฬารักษ์ รวมถึงกฎหมายและข้อบังคับอื่น ๆ ที่เกี่ยวข้องอย่างเคร่งครัด

๖.๑.๘ ต้องปฏิบัติตามกฎหมาย กฎระเบียบ ข้อบังคับ และหลักเกณฑ์ต่าง ๆ ของราชวิทยาลัยจุฬารักษ์ รวมทั้งปฏิบัติตามเงื่อนไขในสัญญาอนุญาตให้ใช้พื้นที่ อย่างเคร่งครัด

๖.๑.๙ ห้ามโอนสิทธิ์หรือนำทรัพย์สินที่ใช้ทั้งหมดหรือบางส่วนหรือยอมให้บุคคลอื่นครอบครองหรือใช้ประโยชน์แทน ไม่ว่าจะเป็นการประจำหรือชั่วคราวไม่ได้ทั้งสิ้น หากพบว่ามีกรณีการโอนสิทธิ์ทางราชวิทยาลัยจุฬารักษ์จะดำเนินการยกเลิกสัญญาให้ใช้พื้นที่ทันที

๖.๑.๑๐ กรณีที่มีเหตุจำเป็นเร่งด่วน จะต้องใช้พื้นที่บริเวณดังกล่าว เพื่อใช้ประโยชน์ในทางราชการ และกิจการของราชวิทยาลัยจุฬารักษ์ ทั้งสองฝ่ายตกลงร่วมกันเพื่อจัดสรรพื้นที่ตามความเหมาะสม

๖.๒ รายละเอียดพื้นที่ให้ใช้ (รายละเอียดปรากฏตามเอกสารแนบ)

ราชวิทยาลัยจุฬารักษ์ ต้องการคัดเลือกผู้สนใจเสนอราคา เพื่อดำเนินกิจการให้บริการติดตั้งเครื่องซักผ้า และเครื่องอบผ้าหยอดเหรียญหรือแบบออนไลน์ ภายในพื้นที่ราชวิทยาลัยจุฬารักษ์พื้นที่ จำนวน ๔ พื้นที่ ดังนี้

๖.๒.๑ พื้นที่หอพักราชวิทยาลัยจุฬารักษ์ ๑ ชั้น ๔ อาคารที่พักและลานจอดรถ อาคารโรงพยาบาลจุฬารักษ์ มีขนาดพื้นที่ ๘ ตารางเมตร จำนวนผู้พักประมาณ ๒๓๐ คน จำนวนห้อง ๑๔๐ ห้อง

๖.๒.๒ พื้นที่หอพักราชวิทยาลัยจุฬารักษ์ ๒ (หอพักบ้านิด) ชั้น ๑ บริเวณใต้อาคารหอพักบ้านิด มีขนาดพื้นที่ ๒๑.๕๐ ตารางเมตร จำนวนผู้พักประมาณ ๘๘ คน จำนวนห้อง ๔๔ ห้อง

๖.๒.๓ พื้นที่หอพักราชวิทยาลัยจุฬารักษ์ ๓ (หอพักปรีช) ชั้น ๑ บริเวณใต้อาคารหอพักปรีช มีขนาดพื้นที่ ๒๒.๗๕ ตารางเมตร จำนวนผู้พักประมาณ ๖๔ คน จำนวนห้อง ๓๒ ห้อง

๖.๒.๔ พื้นที่หอพักราชวิทยาลัยจุฬารักษ์ ๔ (หอพักลีลา) ชั้น ๑ บริเวณใต้อาคารหอพักลีลา มีขนาดพื้นที่ ๑๓.๖๕ ตารางเมตร จำนวนผู้พักประมาณ ๒๕๖ คน จำนวนห้อง ๘๒ ห้อง

๖.๓ ข้อสงวนสิทธิ

๖.๓.๑ กรณีที่มีผู้ยื่นข้อเสนอซื้อขายหรือกรณีมีเหตุอื่นใด ราชวิทยาลัยจุฬารักษ์สงวนสิทธิที่จะยกเลิกการสรรหาคัดเลือกตามประกาศนี้และหรือเปิดให้ยื่นเสนอราคาใหม่ได้ตามที่เห็นสมควร

๖.๓.๒ ราชวิทยาลัยจุฬารักษ์สงวนสิทธิที่จะเปลี่ยนแปลงหลักเกณฑ์ เงื่อนไข และหรือรายละเอียดตามประกาศได้ตามที่เห็นสมควร โดยจะประกาศให้ทราบต่อไป

๖.๓.๓ ผลการพิจารณาการสรรหาคัดเลือกของราชวิทยาลัยจุฬารักษ์ ให้ถือเป็นที่สุด

๖.๓.๔ ราชวิทยาลัยจุฬารักษ์ สงวนสิทธิที่จะขอเอกสารหรือให้ชี้แจงเพิ่มเติมจากผู้ประสงค์ยื่นข้อเสนอและหรือให้ส่งเพิ่มภายในระยะเวลาที่ราชวิทยาลัยจุฬารักษ์กำหนด มิฉะนั้น ราชวิทยาลัยจุฬารักษ์ มีสิทธิตัดสิทธิการเสนองานทั้งหมด

๖.๔ คุณสมบัติเครื่องซักผ้า และเครื่องอบผ้า

ผู้ใช้พื้นที่ต้องคัดเลือกเครื่องซักผ้าและเครื่องอบผ้าที่เป็นเครื่องใหม่ไม่เคยผ่านการใช้งานมาก่อน มีระบบการทำงานที่ทันสมัย และต้องมีรายละเอียดไม่น้อยกว่าที่กำหนด รวมทั้งออกแบบติดตั้งและการจัดวางตำแหน่งเครื่องซักผ้าและเครื่องอบผ้าหยอดเหรียญหรือแบบออนไลน์ในพื้นที่อย่างปลอดภัย ในแต่ละพื้นที่

- ความจุเครื่องซักผ้า ไม่น้อยกว่า ๘ กิโลกรัม

- เครื่องซักผ้าทุกเครื่องต้องมีระบบชำระเงินออนไลน์ หรือสามารถใช้เหรียญ/ธนบัตรนอกเหนือจากเหรียญ ๑๐ บาทได้

- กรณีไม่สามารถให้บริการผ่านระบบชำระเงินออนไลน์ได้ ต้องจัดให้มีเครื่องแลกเหรียญอัตโนมัติประจำจุดให้บริการ

๖.๕ การแก้ไขปัญหาคณะเครื่องขัดข้อง หรือเหรียญเต็ม ให้บริการซ่อมบำรุงที่สะดวก รวดเร็ว หรือมีระบบสำรองเสริมเครื่อง อย่างช้าไม่เกิน ๑ วัน เพื่ออำนวยความสะดวกและเพียงพอต่อความต้องการของผู้ใช้บริการ

๖.๖ ติดตั้งอุปกรณ์ และงานระบบที่เกี่ยวข้อง

๖.๖.๑ ต้องเป็นเครื่องซักผ้า และเครื่องอบผ้า ที่ได้รับมาตรฐานอุตสาหกรรม เพื่อให้เกิดความมั่นใจในการใช้งานภายในพื้นที่ของทางหอพักราชวิทยาลัยจุฬาภรณ์

๖.๖.๒ ต้องมีช่างเทคนิคที่มีประสบการณ์และความเชี่ยวชาญการติดตั้ง และซ่อมบำรุงเครื่องจักรได้เป็นอย่างดี

๖.๖.๓ งานตกแต่งพื้นที่ให้มีความสะดวก ปลอดภัย มีแสงสว่าง เพอร์นิเจอร์ที่สะอาด

๖.๖.๔ ต้องติดตั้งมิเตอร์ไฟฟ้าขนาดรองรับกระแสใช้งานรวมของเครื่องซักผ้าเครื่องอบผ้า ที่นำมาติดตั้งทุกตัว โดยใช้วัสดุอุปกรณ์ที่ได้มาตรฐาน ผ่านความเห็นชอบจากราชวิทยาลัยจุฬาภรณ์

๖.๖.๕ ต้องติดตั้งมิเตอร์น้ำ และท่อน้ำดี ท่อน้ำทิ้งพร้อมอุปกรณ์มาตรฐานที่ผ่านความเห็นชอบจากราชวิทยาลัยจุฬาภรณ์ รองรับเครื่องซักผ้าทุกเครื่อง

๖.๖.๖ ระบบกล่องวงจรปิด ภายในบริเวณที่ติดตั้งเครื่อง

๗. เงื่อนไขการให้ใช้พื้นที่และบริการ

ขอให้พื้นที่ที่ได้รับการคัดเลือกแล้ว มีหน้าที่ต้องดำเนินการ ดังต่อไปนี้

๗.๑ ต้องยื่นเสนอขอใช้พื้นที่ตามแบบที่ราชวิทยาลัยจุฬาภรณ์ กำหนด

๗.๒ ต้องทำสัญญาภายใน ๗ วันนับจากวันที่ได้รับแจ้งเป็นหนังสือจากทางราชวิทยาลัยจุฬาภรณ์

๗.๓ ต้องรับผิดชอบค่าภาษีโรงเรือน ภาษีมูลค่าเพิ่ม และค่าธรรมเนียมการจดทะเบียนการใช้พื้นที่ตลอดจนภาษีและค่าใช้จ่ายอื่น ๆ (ถ้ามี)

๗.๔ ต้องรับผิดชอบค่าสาธารณูปโภคในอัตราที่ราชวิทยาลัยจุฬาภรณ์กำหนด ดังนี้

๑) อัตราค่าน้ำประปา หน่วยละ ๒๐ บาท (โดยคิดตามที่ใช้งานจริงตามมิเตอร์)

๒) อัตราค่าไฟฟ้า หน่วยละ ๘ บาท (หน่วย/การใช้ไฟฟ้าที่ภายในพื้นที่ติดตั้งเครื่องทั้งหมด)

๓) อัตราค่าบริการส่วนกลางต่อเดือน ตามที่ราชวิทยาลัยจุฬาภรณ์กำหนดตามลักษณะพื้นที่ใช้จริง

๗.๕ ต้องชำระค่าใช้พื้นที่ ตามที่ราชวิทยาลัยจุฬาภรณ์กำหนด โดยจะต้องชำระไม่เกินวันที่ ๕ ของทุกเดือน หากเกินกำหนดระยะเวลาดังกล่าวผู้ขอใช้พื้นที่จะต้องชำระเงินเพิ่มเป็นเบี้ยปรับตามที่ราชวิทยาลัยจุฬาภรณ์กำหนด มิฉะนั้น ราชวิทยาลัยจุฬาภรณ์จะถือเป็นการบอกเลิกสัญญานี้ด้วย

๗.๖ ต้องชำระค่าสาธารณูปโภค และค่าใช้จ่ายอื่น ๆ ตามที่ราชวิทยาลัยจุฬาภรณ์กำหนด โดยจะต้องชำระภายใน ๑๕ วันนับจากวันที่ได้รับแจ้ง หากเกินกำหนดระยะเวลาดังกล่าวผู้ขอใช้พื้นที่จะต้องชำระเงินเพิ่มเป็นเบี้ยปรับตามที่ราชวิทยาลัยจุฬาภรณ์กำหนด มิฉะนั้น ราชวิทยาลัยจุฬาภรณ์จะถือเป็นการบอกเลิกสัญญานี้ด้วย

๗.๗ ราชวิทยาลัยจุฬาลงกรณ์ขอสงวนสิทธิ์ที่จะดำเนินการต่ออายุสัญญาอีก หรือไม่ต่ออายุสัญญา ก็ได้ โดยจะพิจารณาจากผลการดำเนินกิจการและการปฏิบัติตามระเบียบที่ผ่านมา ทั้งนี้ ต้องคำนึง ผลประโยชน์ของราชวิทยาลัยจุฬาลงกรณ์เป็นสำคัญ

๗.๘ ราชวิทยาลัยจุฬาลงกรณ์ขอสงวนสิทธิ์ให้ถือว่าข้อกำหนดการคัดเลือกฉบับนี้เป็นส่วนหนึ่งของ สัญญาให้ใช้พื้นที่ ผู้ขอใช้พื้นที่ต้องปฏิบัติตามอย่างเคร่งครัด

๘ ข้อกำหนดและเงื่อนไขอื่น ๆ

๘.๑ ผู้ใช้พื้นที่จะเปลี่ยนแปลงอัตราราคาเครื่องซักผ้าและเครื่องอบผ้ามิได้ เว้นแต่จะได้รับการ อนุญาตจากราชวิทยาลัยจุฬาลงกรณ์เป็นลายลักษณ์อักษรก่อน

๘.๒ ผู้ใช้พื้นที่จะเป็นผู้รับผิดชอบค่าใช้จ่ายในการติดตั้งเครื่องซักผ้า และเครื่องอบผ้า ค่าดูแล และอื่น ๆ ที่เกี่ยวข้อง รวมทั้งค่าวัสดุอุปกรณ์

๘.๓ ผู้ใช้พื้นที่จะครอบครองและใช้พื้นที่ด้วยความระมัดระวังเป็นอย่างดีและเป็นปกติ รวมทั้งจะ บำรุงรักษา และซ่อมแซม แก๊วเครื่องซักผ้า และเครื่องอบผ้าให้อยู่ในสภาพพร้อมให้บริการเสมอ ด้วย ค่าใช้จ่ายของผู้ใช้พื้นที่เองทั้งสิ้นและหากระหว่างอายุสัญญา เครื่องซักผ้า และเครื่องอบผ้าเกิดการชำรุด ชัดข้อง ไม่สามารถให้บริการได้ตามปกติ ผู้ใช้พื้นที่จะนำเครื่องส่งมาให้บริการและต้องดำเนินการ แก๊ว ซ่อมแซม ให้อยู่ในสภาพที่ปลอดภัย สะอาด และเรียบร้อยสมบูรณ์ ทั้งนี้ที่ได้รับแจ้งจากราช วิทยาลัยจุฬาลงกรณ์หรือผู้ได้รับมอบหมาย

๘.๔ ผู้ขอใช้พื้นที่ต้องใช้ประโยชน์ในพื้นที่ที่ให้ใช้ด้วยความสงบเรียบร้อย ไม่กระทำหรือยินยอม ให้ผู้อื่นกระทำการใด ๆ ภายในหรือเกี่ยวเนื่องกับพื้นที่ที่ให้ใช้ โดยผิดกฎหมายหรือศีลธรรม หรืออาจเป็น เหตุให้เกิดอันตราย หรือก่อให้เกิดความรำคาญแก่ผู้ให้ใช้พื้นที่หรือผู้อยู่อาศัยใกล้เคียง

๘.๕ หากเครื่องซักผ้า และเครื่องอบผ้าดังกล่าว ชำรุดเสียหาย หรือสูญหายจากการกระทำของ บุคคลใด ๆ ราชวิทยาลัยจุฬาลงกรณ์ไม่ต้องรับผิดชอบในการเสียหายหรือสูญหาย นั้น

การจัดหาวัสดุเครื่องมือ เครื่องใช้งานซ่อมบำรุง

- ๑) การจัดเก็บเงิน ต้องใช้ระบบอัตโนมัติ
- ๒) ติดตั้งระบบระบายน้ำทิ้งลงท่อรวมของอาคาร พร้อมทั้งควบคุมดูแลเศษผ้า ตะกอนที่มีกับ การซักผ้าและขยะต่าง ๆ มีการดูแลซ่อมบำรุงรักษาระบบเป็นประจำ
- ๓) กรณีเครื่องซักผ้าหยุดหรือเครื่องอบผ้าหยุดหรือมีปัญหาทางบริษัทต้องเข้ามา ดำเนินการแก้ไขทันที โดยมีป้ายติดติดต่อประสานงานกรณีเครื่องมือมีปัญหาให้ชัดเจน
- ๔) ผู้ใช้พื้นที่ต้องส่งมอบ การรับประกันคุณภาพ หนังสือรับประกันเครื่อง ประกันอัคคีภัย (ถ้ามี) หรือประกันอื่น ๆ คู่มือ การบำรุงรักษาและการซ่อมแซมให้ผู้ให้ใช้พื้นที่

การกำกับดูแลงานอาคารสถานที่

- ๑) ผู้ใช้พื้นที่ต้องรับผิดชอบงานทำความสะอาดพื้นที่ทั้งหมดในบริเวณที่ติดตั้งเครื่องเครื่องซัก ผ้าและเครื่องอบผ้า (ถ้ามี)
- ๒) งานกำจัดขยะและของเสียที่เกี่ยวข้อง ตามระบบการจัดที่ราชวิทยาลัยจุฬาลงกรณ์กำหนด (ถ้ามี)

๓) งานบำรุงรักษางานระบบต่าง ๆ เช่น ไฟฟ้า น้ำประปา แสงสว่าง ระบบลม และระบบที่เกี่ยวข้อง

๙. หลักเกณฑ์ในการพิจารณาคัดเลือก

๙.๑ พิจารณาคุณสมบัติของผู้ประสงค์ยื่นเสนอ ตามข้อ ๓ และเอกสารหลักฐานต่าง ๆ ตามข้อ ๔

๙.๒ พิจารณาจากการนำเสนอรายละเอียดการดำเนินการให้บริการติดตั้งเครื่องซักผ้าหยอดเหรียญ และเครื่องอบผ้าที่มีประสิทธิภาพ คุณภาพ และมาตรฐานความปลอดภัย มีระบบบริหารจัดการที่ดี ตลอดจนการให้บริการหลังการติดตั้ง การซ่อมบำรุงรักษาเครื่อง พร้อมทั้งเอกสารประกอบและข้อเสนอพิเศษเพิ่มเติมอื่น ๆ

๙.๓ การประเมินผลคุณสมบัติ ศักยภาพ และความพร้อมของผู้ใช้พื้นที่ โดยให้นำเสนอการดำเนินการให้บริการติดตั้งเครื่องซักผ้าหยอดเหรียญ และเครื่องอบผ้าหยอดเหรียญที่มีประสิทธิภาพ คุณภาพ และมาตรฐานความปลอดภัย มีระบบบริหารจัดการที่ดี ตลอดจนการให้บริการหลังการติดตั้ง การบำรุงรักษาเครื่อง และข้อเสนออื่น ๆ ตามวัน เวลา ที่ราชวิทยาลัยจุฬาภรณ์ กำหนด โดยจะพิจารณาเฉพาะผู้มีคุณสมบัติและเอกสารหลักฐานถูกต้องครบถ้วน โดยมีเกณฑ์การพิจารณา ดังนี้

เกณฑ์การพิจารณา	คะแนนเต็ม ๑๐๐ คะแนน
ราคาที่เสนอ (ต่อเดือน)	
คุณสมบัติของผู้ประสงค์ยื่นข้อเสนอ ๑) ความมั่นคงและความน่าเชื่อถือของผู้ยื่นข้อเสนอ ๒) ความพร้อมในการเปิดให้บริการ ๓) แนวทางและวิธีการบริหารจัดการในภาพรวม ๔) ข้อเสนอพิเศษเพิ่มเติม (ถ้ามี)	
รวมคะแนน	๑๐๐

ราชวิทยาลัยจุฬาภรณ์ จะทำการตรวจสอบคุณสมบัติของผู้เข้าร่วมการคัดเลือกแต่ละราย และพิจารณาจากผู้ได้รับคะแนนสูงสุดของเกณฑ์การพิจารณาและราคาที่เสนอตามใบเสนอราคา เพื่อประโยชน์สูงสุดที่ราชวิทยาลัยจุฬาภรณ์ได้รับเป็นสำคัญ

๙.๔ ในการพิจารณาครั้งนี้ ราชวิทยาลัยจุฬาภรณ์ จะทำการคัดเลือกผู้เสนองานเพียงรายเดียว และให้ถือว่าการตัดสินใจของราชวิทยาลัยจุฬาภรณ์ เป็นที่ยุติ

๑๐. การทำสัญญา

ผู้ผ่านการคัดเลือกจะต้องมาลงนามในสัญญาภายใน ๗ วัน นับตั้งแต่วันที่ได้รับแจ้งจากราชวิทยาลัยจุฬาภรณ์ โดยมีหลักประกันสัญญา จำนวน ๓ (สาม) เท่า ของค่าใช้พื้นที่ที่ได้รับอนุญาตเพื่อเป็นหลักประกันการปฏิบัติตามสัญญา มอบไว้แก่ ราชวิทยาลัยจุฬาภรณ์ หลักประกันดังกล่าว มีอายุประกันเริ่มตั้งแต่วันที่ทำสัญญาจนถึงวันสิ้นสุดของสัญญา ทั้งนี้ ให้ใช้หลักประกันอย่างใดอย่างหนึ่ง ดังนี้

๑๐.๑ ชำระหลักประกันสัญญาโดยวิธีการโอนเงินผ่านบัญชีออมทรัพย์ ธนาคารกรุงเทพ สาขา หลักสี่พลาซ่า ชื่อบัญชี ราชวิทยาลัยจุฬารักษ์ เลขที่บัญชี ๒๒๙-๔๑๒๙๐๙-๙ และส่งหลักฐาน การชำระเงินมาที่ฝ่ายบริหารการเงินและการคลัง

๑๐.๒ หนังสือค้ำประกันของธนาคารภายในประเทศ

หลักประกันสัญญาจะต้องนำไปมอบแก่เจ้าหน้าที่ก่อนหรืออย่างช้าในวันลงนามสัญญาเงินหรือ ประกันดังกล่าวข้างต้น ราชวิทยาลัยจุฬารักษ์จะคืนให้แก่ผู้ขอใช้เมื่อสัญญาสิ้นสุดลง โดยผู้ขอใช้ไม่มี หนี้สินผูกพันที่ต้องชำระให้แก่ราชวิทยาลัยจุฬารักษ์ หรือต้องถูกริบตามสัญญา ในกรณีที่ผู้ขอใช้พื้นที่มี หนี้สินติดค้างอยู่ ผู้ขอใช้ยินยอมให้ราชวิทยาลัยจุฬารักษ์หักเอาเงินหรือหลักประกันข้างต้น ชำระหนี้สิน ที่ติดค้างได้ทั้งหมดจนกว่าจะครบถ้วน หากหักแล้วยังไม่พอชำระหนี้ ผู้ขอใช้ยินยอมให้ราชวิทยาลัย จุฬารักษ์ ฟ้องร้องเรียกหนี้สินในส่วนที่เหลือรวมทั้งค่าเสียหายใด ๆ (ถ้ามี) ได้ทันทีโดยไม่ต้องแจ้งผู้ขอ ใช้ทราบก่อน

๑๑. ระยะเวลาของสัญญาใช้พื้นที่

ราชวิทยาลัยจุฬารักษ์ ตกลงให้ผู้ใช้พื้นที่ให้บริการเครื่องซักผ้า และเครื่องอบผ้าหยอดเหรียญ หรือแบบออนไลน์ ที่ได้รับคัดเลือกและทำสัญญาใช้พื้นที่ ตามรูปแบบของสัญญาราชวิทยาลัยจุฬารักษ์ โดยกำหนดระยะเวลาสัญญาใช้พื้นที่ ๓ ปี และต่อสัญญาใช้พื้นที่ เป็นสัญญาใช้พื้นที่รายปี ครั้งละ ๑ ปี เป็น จำนวน ๓ ครั้ง ผู้ใช้พื้นที่ต้องผ่านการประเมินตรวจสอบเป็นไปตามที่ราชวิทยาลัยจุฬารักษ์กำหนดต่อไป

๑๒. การบอกเลิกสัญญา

๑๒.๑ ราชวิทยาลัยจุฬารักษ์ มีสิทธิ์ที่บอกเลิกสัญญานี้ได้หากพิจารณาเห็นว่า ผู้ใช้พื้นที่ไม่ผ่าน การประเมินหรือเห็นว่าไม่ดำเนินการด้วยความชำนาญ และความเอาใจใส่ หรือไม่ดำเนินการให้เป็นไป ตามข้อตกลง ข้อผูกพันที่กำหนดไว้ในสัญญาดังกล่าว ราชวิทยาลัยจุฬารักษ์ จะแจ้งให้ผู้ผ่านการ คัดเลือกการเสนองานทราบเป็นลายลักษณ์อักษรก่อน โดยแสดงถึงเหตุทำให้มีสิทธิ์บอกเลิกสัญญาได้ โดยการแจ้งเลิกสัญญาเป็นลายลักษณ์อักษรและผู้ใช้พื้นที่ต้องจะต้องหยุดการทำงานทันที

๑๒.๒ กรณีเกิดปัญหาทั้งสองฝ่ายจะตกลงแก้ไขปัญหาร่วมกันให้ยุติโดยเร็ว หากผู้ใช้พื้นที่ ต้องการยกเลิกสัญญาต้องแจ้งราชวิทยาลัยจุฬารักษ์ ทราบล่วงหน้าเป็นระยะเวลาไม่น้อยกว่า ๙๐ วัน (เก้าสิบ)

๑๓. ติดต่อสอบถามรายละเอียดเพิ่มเติม

ฝ่ายบริหารโครงการ สำนักงานราชวิทยาลัยจุฬารักษ์ (อาคารบริหาร ๒) ชั้น ๓ โซน DA เลขที่ ๙๐๖ ถนนแจ้งวัฒนะ แขวงทุ่งสองห้อง เขตหลักสี่ กรุงเทพมหานคร โทรศัพท์ ๐ ๒๕๗๖ ๖๐๐๐ ต่อ ๘๖๘๖ E-mail address : dpm_007@cra.ac.th

หอพักราชวิทยาลัยจุฬาลงกรณ์ 1 (อาคารที่พักและลานจอดรถ อาคารโรงพยาบาลจุฬาลงกรณ์ ชั้น 4)

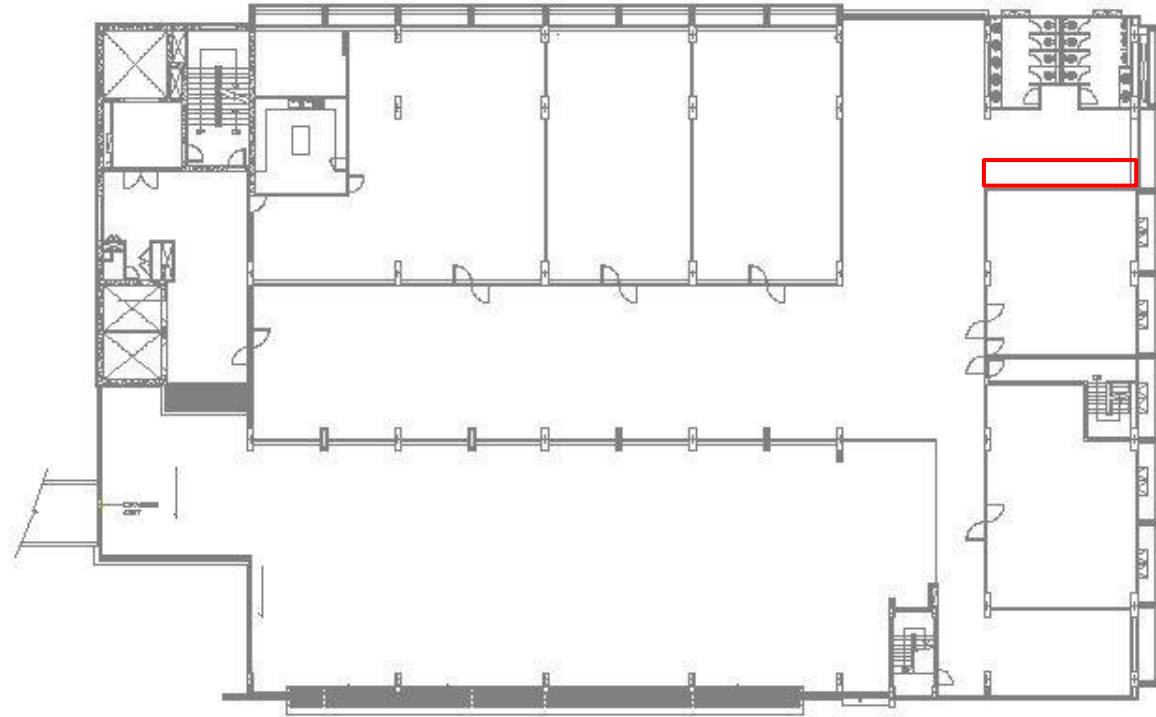

ลำดับ	กิจการร้านค้า	ขนาดพื้นที่
1	เครื่องซักผ้า/เครื่องอบผ้า	8 ตารางเมตร

4Fl.

หอพักหอราชวิทยาลัยจุฬาลงกรณ์ 2 (อาคารหอพักป้านิด ชั้น 1)

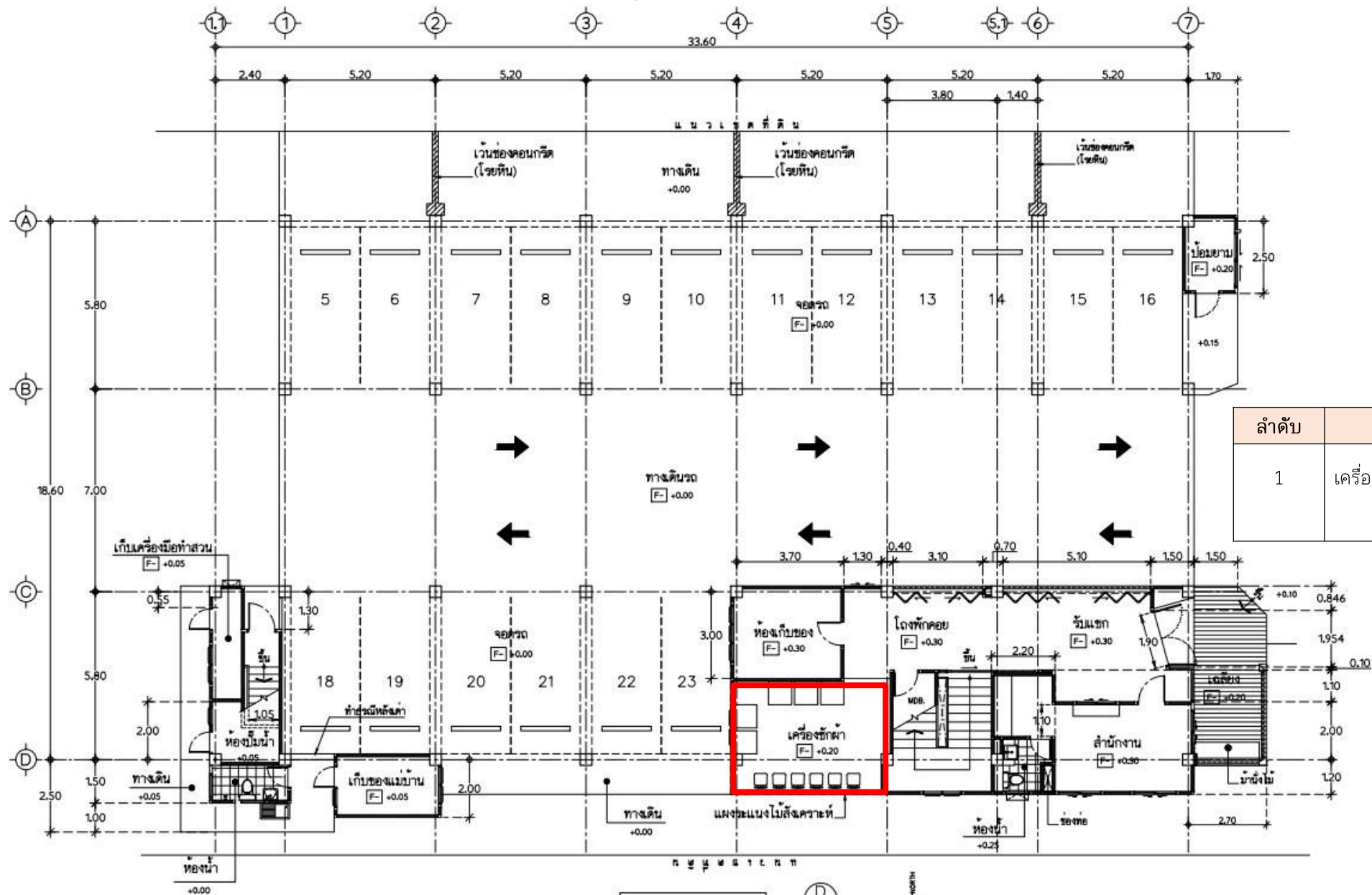

ลำดับ	กิจการร้านค้า	ขนาดพื้นที่
1	เครื่องซักผ้า/เครื่องอบผ้า	21.50 ตารางเมตร

แปลนพื้นที่ 1
มาตราส่วน 1:125

หอพักหอราชวิทยาลัยจุฬาลงกรณ์ 3 (อาคารหอพักบิลิส ชั้น 1)



ลำดับ	กิจการร้านค้า	ขนาดพื้นที่
1	เครื่องซักผ้า/ เครื่องอบผ้า	22.75 ตารางเมตร



Lay out Furniture 1 st

เบญจมาศ

1:100

หอพักหอราชวิทยาลัยจุฬาลงกรณ์ 4 (อาคารหอพักลีลา ชั้น 1)

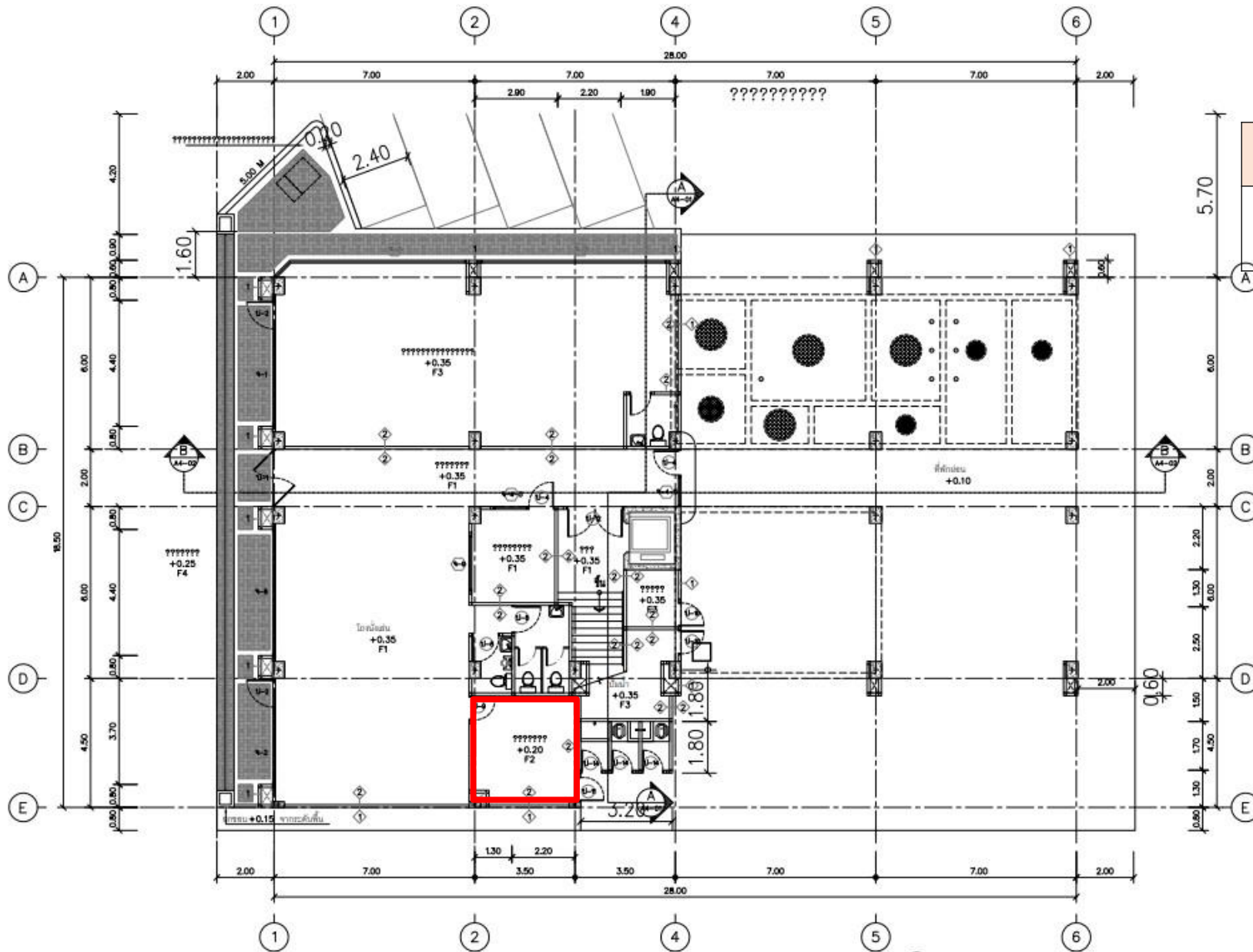

ลำดับ	กิจการร้านค้า	ขนาดพื้นที่
1	เครื่องซักผ้า/เครื่องอบผ้า	13.65 ตารางเมตร