

ศูนย์การแพทย์จุฬารัตน์เฉลิมพระเกียรติ  
โรงพยาบาลจุฬารัตน์

อาคารหอพักโรงพยาบาลจุฬารัตน์

แบบวิศวกรรมไฟฟ้า

(อาคารโรงพยาบาล)

(แบบก่อสร้าง)

เจ้าของโครงการ

ราชวิทยาลัยจุฬารัตน์

จัดทำโดย

ฝ่ายพัฒนาพื้นที่













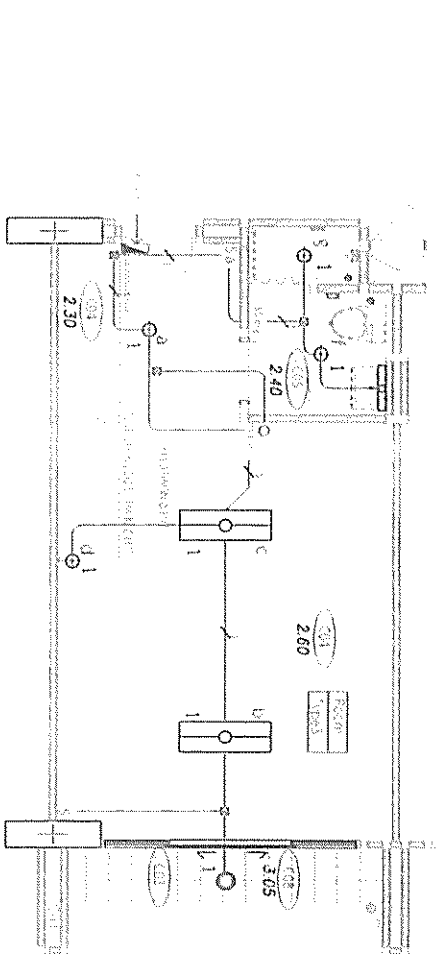

PLAN TWO BED UNIT TYPE 3

- SYMBOLS
- 2x30W FLUORESCENT PRISMATIC DIFFUSER
  - DOWN LIGHT PL 1x15W
  - DOWN LIGHT PL 2x60W
  - DOWN LIGHT 1x3.05W HALOGEN MR 16 ADJUSTABLE
  - 1x18W FLUORESCENT PRISMATIC DIFFUSER

ขนาดห้อง 4.2 x 7.5  
จำนวนห้อง 106

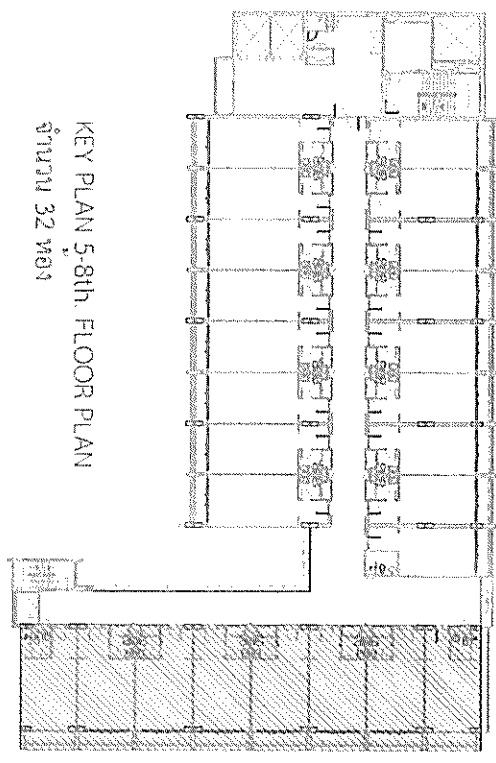

KEY PLAN 5-8th FLOOR PLAN

จำนวนห้องทั้งหมด 140 ห้อง

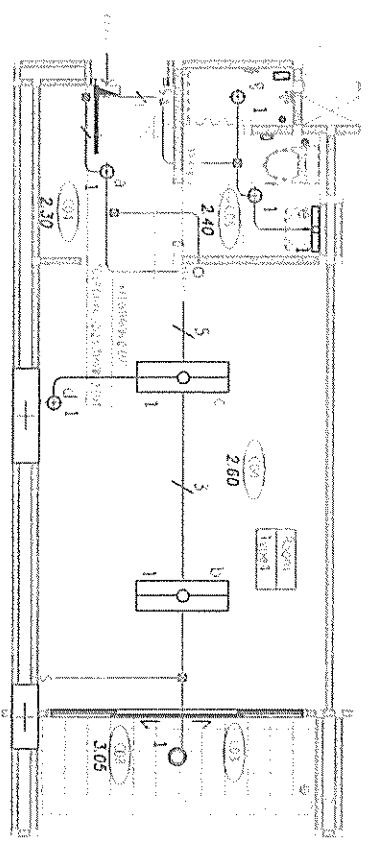

PLAN SINGLE BED UNIT TYPE 4

- SYMBOLS
- 2x30W FLUORESCENT PRISMATIC DIFFUSER
  - DOWN LIGHT PL 1x15W
  - DOWN LIGHT PL 2x60W
  - DOWN LIGHT 1x3.05W HALOGEN MR 16 ADJUSTABLE
  - 1x18W FLUORESCENT PRISMATIC DIFFUSER

ขนาดห้อง 4.2 x 7.5  
จำนวนห้อง 43

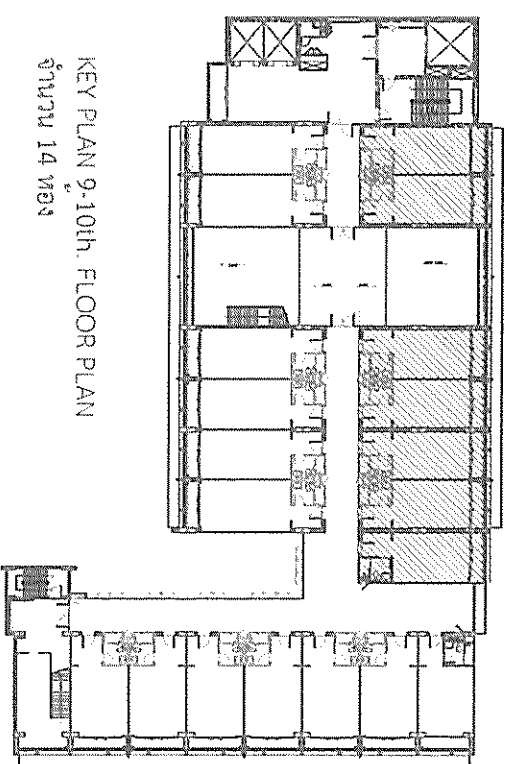

KEY PLAN 9-10th FLOOR PLAN

จำนวนห้องทั้งหมด 140 ห้อง

รายชื่อสถาปนิกผู้ออกแบบ  
ฝ่ายวิศวกรรมโยธา

ชื่อโครงการ  
ชื่ออาคาร

ชื่อผู้ควบคุมงาน  
ตำแหน่ง

ชื่อสถาปนิกผู้ออกแบบ  
ตำแหน่ง

ชื่อสถาปนิกผู้ออกแบบ  
ตำแหน่ง

ชื่อสถาปนิกผู้ออกแบบ  
ตำแหน่ง

ชื่อสถาปนิกผู้ออกแบบ  
ตำแหน่ง

ชื่อสถาปนิกผู้ออกแบบ  
ตำแหน่ง

ชื่อสถาปนิกผู้ออกแบบ  
ตำแหน่ง

ชื่อสถาปนิกผู้ออกแบบ  
ตำแหน่ง

ชื่อสถาปนิกผู้ออกแบบ  
ตำแหน่ง

ชื่อสถาปนิกผู้ออกแบบ  
ตำแหน่ง

ชื่อสถาปนิกผู้ออกแบบ  
ตำแหน่ง

ชื่อสถาปนิกผู้ออกแบบ  
ตำแหน่ง

ชื่อสถาปนิกผู้ออกแบบ  
ตำแหน่ง

ชื่อสถาปนิกผู้ออกแบบ  
ตำแหน่ง

ชื่อสถาปนิกผู้ออกแบบ  
ตำแหน่ง

ชื่อสถาปนิกผู้ออกแบบ  
ตำแหน่ง

ชื่อสถาปนิกผู้ออกแบบ  
ตำแหน่ง





ศูนย์การแพทย์จุฬารัตน์เฉลิมพระเกียรติ  
โรงพยาบาลจุฬารัตน์

อาคารหอพักโรงพยาบาลจุฬารัตน์

แบบวิศวกรรมระบบปรับอากาศ และระบบายอากาศ

(อาคารโรงพยาบาล)

(แบบก่อสร้าง)

เจ้าของโครงการ

ราชนิติยาลัยจุฬารัตน์

จัดทำโดย

ฝ่ายพัฒนาพื้นที่





ศูนย์การแพทย์จุฬารัตน์เฉลิมพระเกียรติ  
โรงพยาบาลจุฬารัตน์

อาคารหอพักโรงพยาบาลจุฬารัตน์

แบบวิศวกรรมระบบสุขาภิบาล

(อาคารโรงพยาบาล)

(แบบก่อสร้าง)

เจ้าของโครงการ

ราชวิทยาลัยจุฬารัตน์

จัดทำโดย

ฝ่ายพัฒนาพื้นที่

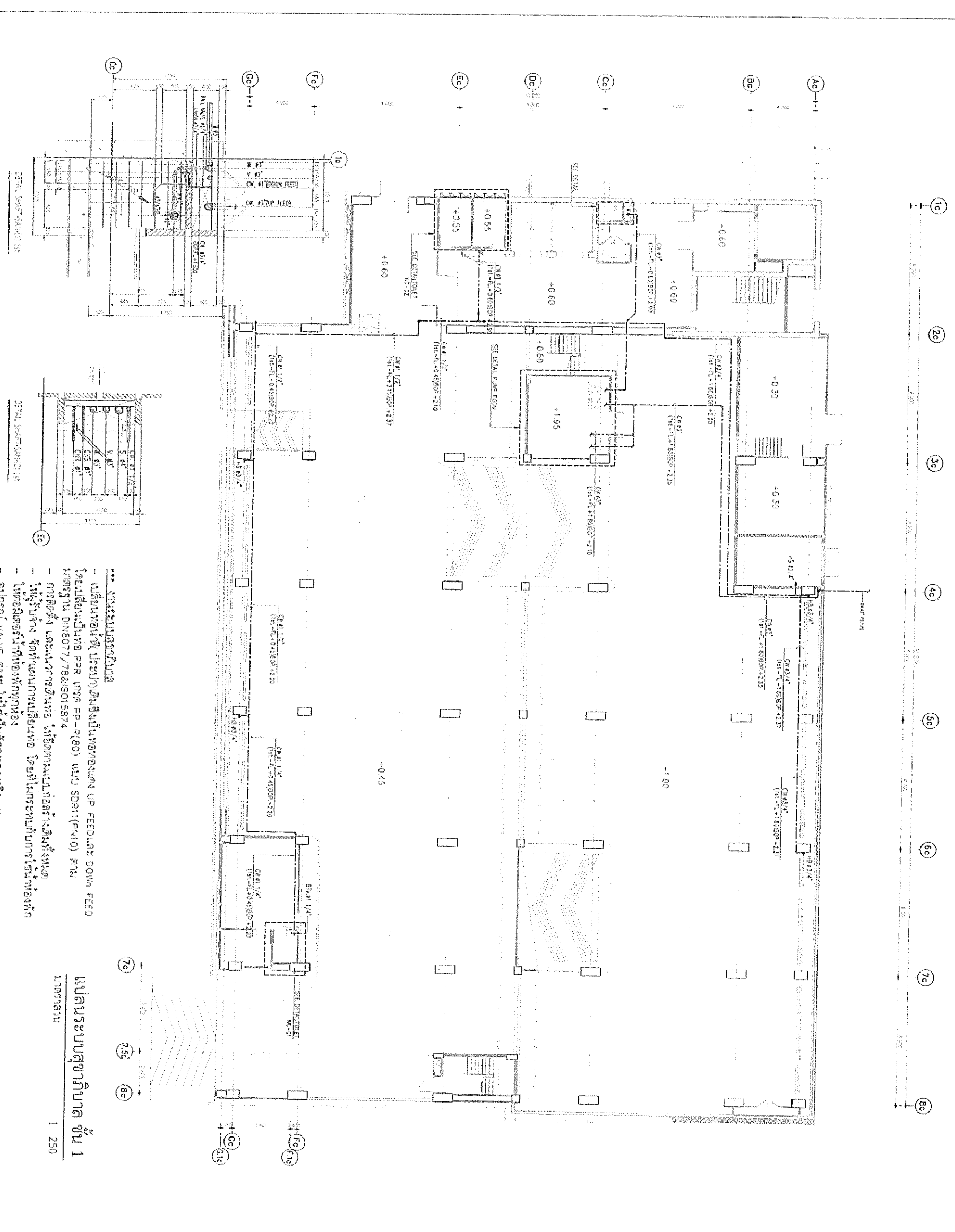

- \*\*\* งานระบบสุขาภิบาล
- เปลี่ยนท่อประปาเดิมซึ่งเป็นท่อทองแดง UP FEED และ DOWN FEED โดยเปลี่ยนเป็นท่อ PP-R (EOP) แบบ SDR11 (PN10) ตามมาตรฐาน DIN8077/78 & S015874
  - การติดตั้ง และแนวการเดินท่อ ให้ยึดตามแบบก่อสร้างซึ่งระบุขนาดให้ชัดเจน และแนวการเดินท่อ โดยยึดในกระดานที่ในการใช้ช่างท้องถิ่น
  - ในท่อติดตั้งให้ติดองก์ทุกท่อน
  - อุปกรณ์ VALVE ต่างๆ ให้ใช้เป็นชนิดทองเหลืองตามมาตรฐาน

แปลนระบบสุขาภิบาล ชั้น 1  
 มาตรฐาน 1 250

<b>ราชวิทยาลัยจุฬาภรณ์</b> <b>ฝ่ายพัฒนาพื้นที่</b>	
1.1 1.1.1 1.1.2 1.1.3 1.1.4 1.1.5 1.1.6 1.1.7 1.1.8 1.1.9 1.1.10 1.1.11 1.1.12 1.1.13 1.1.14 1.1.15 1.1.16 1.1.17 1.1.18 1.1.19 1.1.20 1.1.21 1.1.22 1.1.23 1.1.24 1.1.25 1.1.26 1.1.27 1.1.28 1.1.29 1.1.30 1.1.31 1.1.32 1.1.33 1.1.34 1.1.35 1.1.36 1.1.37 1.1.38 1.1.39 1.1.40 1.1.41 1.1.42 1.1.43 1.1.44 1.1.45 1.1.46 1.1.47 1.1.48 1.1.49 1.1.50 1.1.51 1.1.52 1.1.53 1.1.54 1.1.55 1.1.56 1.1.57 1.1.58 1.1.59 1.1.60 1.1.61 1.1.62 1.1.63 1.1.64 1.1.65 1.1.66 1.1.67 1.1.68 1.1.69 1.1.70 1.1.71 1.1.72 1.1.73 1.1.74 1.1.75 1.1.76 1.1.77 1.1.78 1.1.79 1.1.80 1.1.81 1.1.82 1.1.83 1.1.84 1.1.85 1.1.86 1.1.87 1.1.88 1.1.89 1.1.90 1.1.91 1.1.92 1.1.93 1.1.94 1.1.95 1.1.96 1.1.97 1.1.98 1.1.99 1.1.100	1.1 1.1.1 1.1.2 1.1.3 1.1.4 1.1.5 1.1.6 1.1.7 1.1.8 1.1.9 1.1.10 1.1.11 1.1.12 1.1.13 1.1.14 1.1.15 1.1.16 1.1.17 1.1.18 1.1.19 1.1.20 1.1.21 1.1.22 1.1.23 1.1.24 1.1.25 1.1.26 1.1.27 1.1.28 1.1.29 1.1.30 1.1.31 1.1.32 1.1.33 1.1.34 1.1.35 1.1.36 1.1.37 1.1.38 1.1.39 1.1.40 1.1.41 1.1.42 1.1.43 1.1.44 1.1.45 1.1.46 1.1.47 1.1.48 1.1.49 1.1.50 1.1.51 1.1.52 1.1.53 1.1.54 1.1.55 1.1.56 1.1.57 1.1.58 1.1.59 1.1.60 1.1.61 1.1.62 1.1.63 1.1.64 1.1.65 1.1.66 1.1.67 1.1.68 1.1.69 1.1.70 1.1.71 1.1.72 1.1.73 1.1.74 1.1.75 1.1.76 1.1.77 1.1.78 1.1.79 1.1.80 1.1.81 1.1.82 1.1.83 1.1.84 1.1.85 1.1.86 1.1.87 1.1.88 1.1.89 1.1.90 1.1.91 1.1.92 1.1.93 1.1.94 1.1.95 1.1.96 1.1.97 1.1.98 1.1.99 1.1.100



































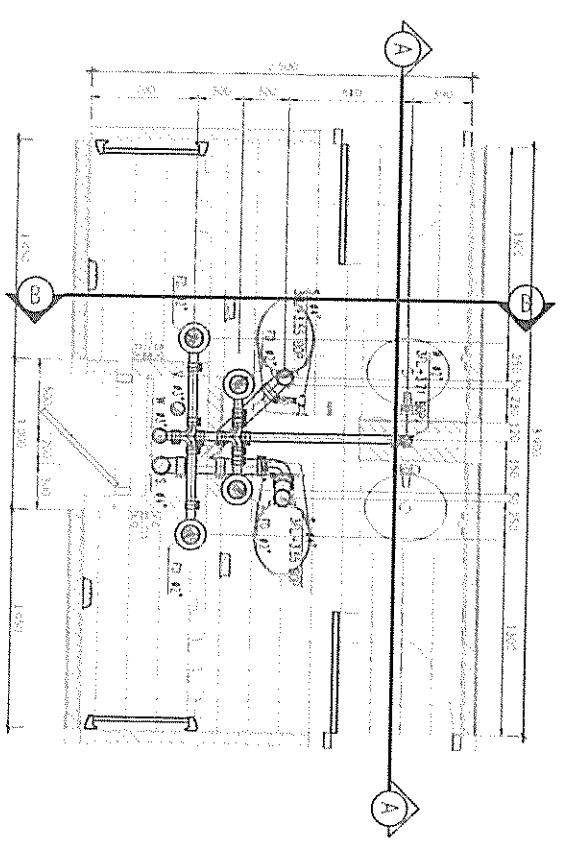

SECTION AA TYPICAL TOILET FOR SW FLOOR PLAN

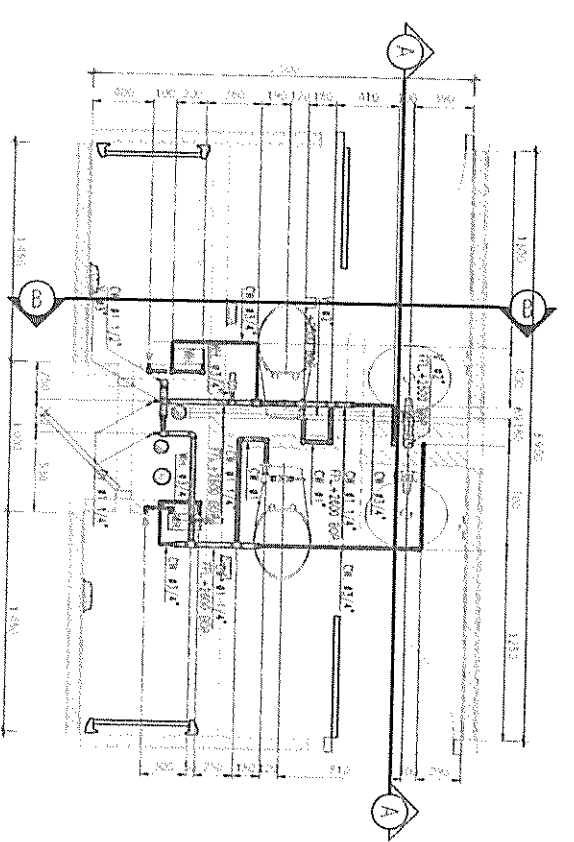

SECTION BB TYPICAL TOILET FOR SW FLOOR PLAN

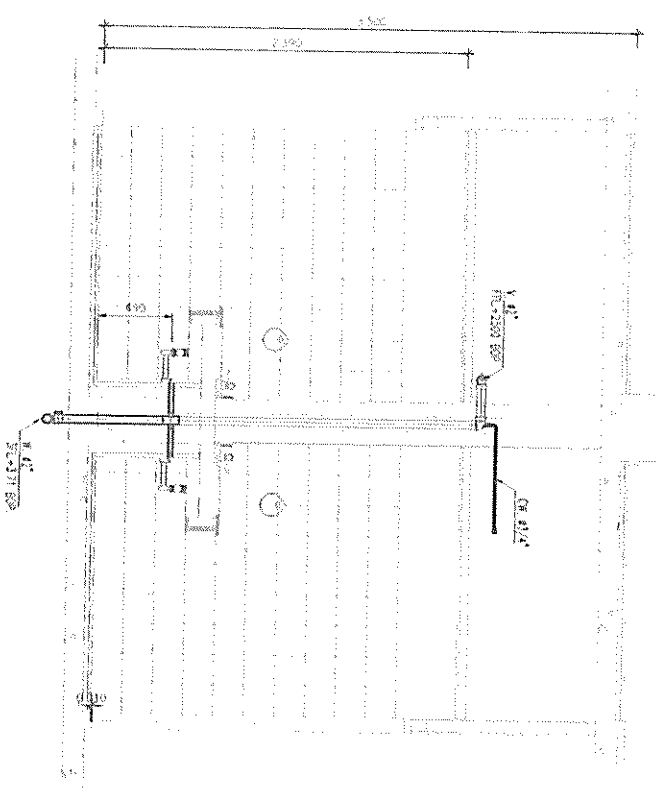

SECTION AA TYPICAL TOILET

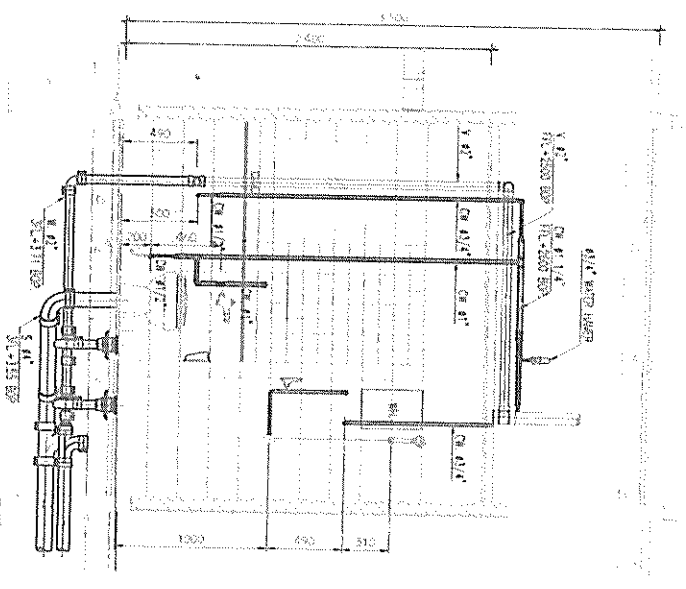

SECTION BB TYPICAL TOILET

ราชวิทยาลัยจุฬาภรณ์  
ฝ่ายโอบนพื้นที่

ชื่อ: นาย ชัยวัฒน์ ชื่นชูชัยกิจ  
ตำแหน่ง: วิศวกร

ชื่อ: นาย ชัยวัฒน์ ชื่นชูชัยกิจ

ตำแหน่ง: วิศวกร

ตำแหน่ง: วิศวกร

ชื่อ: นาย ชัยวัฒน์ ชื่นชูชัยกิจ

ตำแหน่ง: วิศวกร

ชื่อ: นาย ชัยวัฒน์ ชื่นชูชัยกิจ

ตำแหน่ง: วิศวกร

ชื่อ: นาย ชัยวัฒน์ ชื่นชูชัยกิจ

ตำแหน่ง: วิศวกร

ชื่อ: นาย ชัยวัฒน์ ชื่นชูชัยกิจ

ตำแหน่ง: วิศวกร

ชื่อ: นาย ชัยวัฒน์ ชื่นชูชัยกิจ

ตำแหน่ง: วิศวกร

ชื่อ: นาย ชัยวัฒน์ ชื่นชูชัยกิจ

ตำแหน่ง: วิศวกร

ชื่อ: นาย ชัยวัฒน์ ชื่นชูชัยกิจ

ตำแหน่ง: วิศวกร

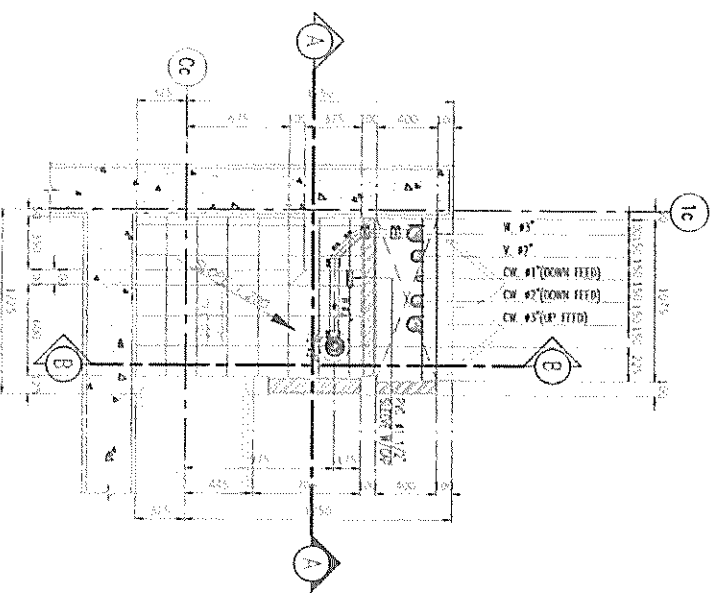

DETAIL JANITOR ROOM

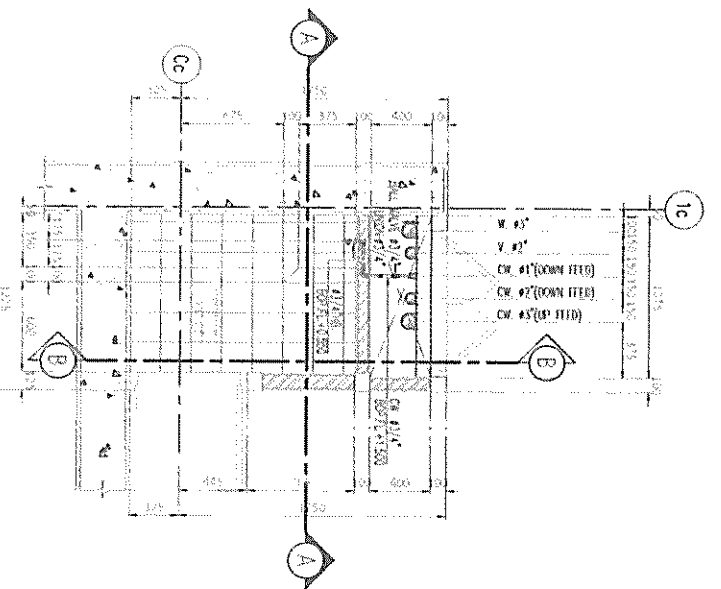

DETAIL JANITOR ROOM

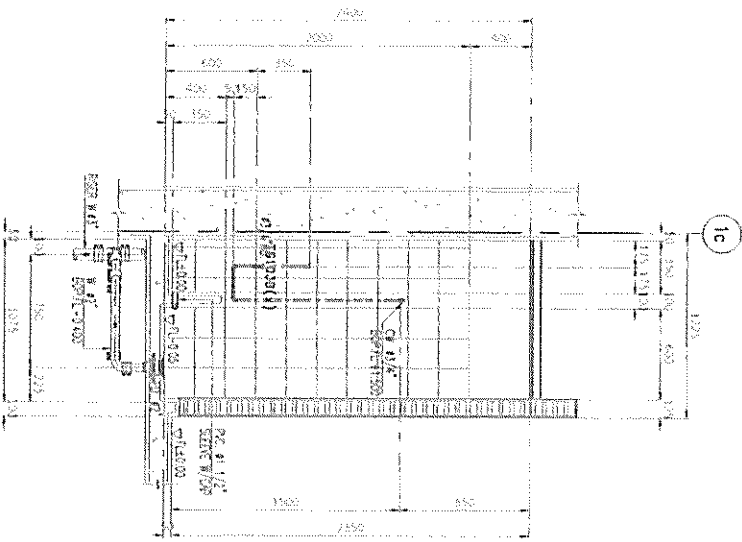

SECTION A-A DETAIL JANITOR ROOM

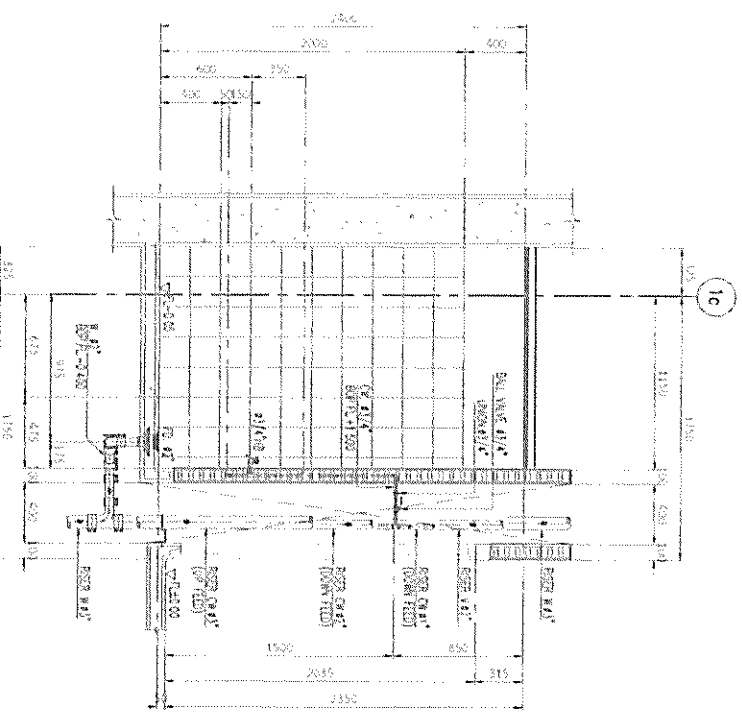

SECTION B-B DETAIL JANITOR ROOM

<b>ราชวิทยาลัยจุฬาภรณ์</b> <b>ฝ่ายพัฒนาพื้นที่</b>	
7.1 7.2 7.3 7.4 7.5 7.6 7.7 7.8 7.9 7.10 7.11 7.12 7.13 7.14 7.15 7.16 7.17 7.18 7.19 7.20 7.21 7.22 7.23 7.24 7.25 7.26 7.27 7.28 7.29 7.30 7.31 7.32 7.33 7.34 7.35 7.36 7.37 7.38 7.39 7.40 7.41 7.42 7.43 7.44 7.45 7.46 7.47 7.48 7.49 7.50 7.51 7.52 7.53 7.54 7.55 7.56 7.57 7.58 7.59 7.60 7.61 7.62 7.63 7.64 7.65 7.66 7.67 7.68 7.69 7.70 7.71 7.72 7.73 7.74 7.75 7.76 7.77 7.78 7.79 7.80 7.81 7.82 7.83 7.84 7.85 7.86 7.87 7.88 7.89 7.90 7.91 7.92 7.93 7.94 7.95 7.96 7.97 7.98 7.99 7.100	1. ชื่อโครงการ 2. วัตถุประสงค์ 3. งบประมาณ 4. ระยะเวลา 5. สถานที่ 6. ผู้รับผิดชอบ 7. หน่วยงาน 8. วันที่ 9. อนุมัติ 10. อนุมัติ 11. อนุมัติ 12. อนุมัติ 13. อนุมัติ 14. อนุมัติ 15. อนุมัติ 16. อนุมัติ 17. อนุมัติ 18. อนุมัติ 19. อนุมัติ 20. อนุมัติ 21. อนุมัติ 22. อนุมัติ 23. อนุมัติ 24. อนุมัติ 25. อนุมัติ 26. อนุมัติ 27. อนุมัติ 28. อนุมัติ 29. อนุมัติ 30. อนุมัติ 31. อนุมัติ 32. อนุมัติ 33. อนุมัติ 34. อนุมัติ 35. อนุมัติ 36. อนุมัติ 37. อนุมัติ 38. อนุมัติ 39. อนุมัติ 40. อนุมัติ 41. อนุมัติ 42. อนุมัติ 43. อนุมัติ 44. อนุมัติ 45. อนุมัติ 46. อนุมัติ 47. อนุมัติ 48. อนุมัติ 49. อนุมัติ 50. อนุมัติ 51. อนุมัติ 52. อนุมัติ 53. อนุมัติ 54. อนุมัติ 55. อนุมัติ 56. อนุมัติ 57. อนุมัติ 58. อนุมัติ 59. อนุมัติ 60. อนุมัติ 61. อนุมัติ 62. อนุมัติ 63. อนุมัติ 64. อนุมัติ 65. อนุมัติ 66. อนุมัติ 67. อนุมัติ 68. อนุมัติ 69. อนุมัติ 70. อนุมัติ 71. อนุมัติ 72. อนุมัติ 73. อนุมัติ 74. อนุมัติ 75. อนุมัติ 76. อนุมัติ 77. อนุมัติ 78. อนุมัติ 79. อนุมัติ 80. อนุมัติ 81. อนุมัติ 82. อนุมัติ 83. อนุมัติ 84. อนุมัติ 85. อนุมัติ 86. อนุมัติ 87. อนุมัติ 88. อนุมัติ 89. อนุมัติ 90. อนุมัติ 91. อนุมัติ 92. อนุมัติ 93. อนุมัติ 94. อนุมัติ 95. อนุมัติ 96. อนุมัติ 97. อนุมัติ 98. อนุมัติ 99. อนุมัติ 100. อนุมัติ

อาคารศูนย์การแพทย์มะรุ่โรงพยาบาลจุฬารัณ  
โรงพยาบาลจุฬารัณ

อาคารหอพักโรงพยาบาลจุฬารัณ

แบบสถาปัตยกรรม

(อาคารหอพักโรงพยาบาลจุฬารัณ)

(แบบก่อสร้าง )

เจ้าของโครงการ

ราชวิทยาลัยจุฬารัณ

จัดทำโดย

ฝ่ายพัฒนาพื้นที่









ราชวิทยาลัยจุฬาราชมนตรี  
ฝ่ายพัฒนาพื้นที่

ชื่อโครงการ  
ศูนย์พัฒนาศูนย์กลาง  
ศูนย์พัฒนาศูนย์กลาง

ชื่อพื้นที่  
ศูนย์พัฒนาศูนย์กลาง

ที่ตั้ง  
ศูนย์พัฒนาศูนย์กลาง

วันที่  
11/01/2564

ผู้จัดทำ  
นาย อดิสรณ์ อดิสรณ์

ผู้ตรวจสอบ  
นาย อดิสรณ์ อดิสรณ์

ผู้ดำเนินการ  
นาย อดิสรณ์ อดิสรณ์

วันที่  
11/01/2564

ชื่อโครงการ  
ศูนย์พัฒนาศูนย์กลาง

ชื่อพื้นที่  
ศูนย์พัฒนาศูนย์กลาง

ที่ตั้ง  
ศูนย์พัฒนาศูนย์กลาง

วันที่  
11/01/2564

ผู้จัดทำ  
นาย อดิสรณ์ อดิสรณ์

ผู้ตรวจสอบ  
นาย อดิสรณ์ อดิสรณ์

ผู้ดำเนินการ  
นาย อดิสรณ์ อดิสรณ์

วันที่  
11/01/2564

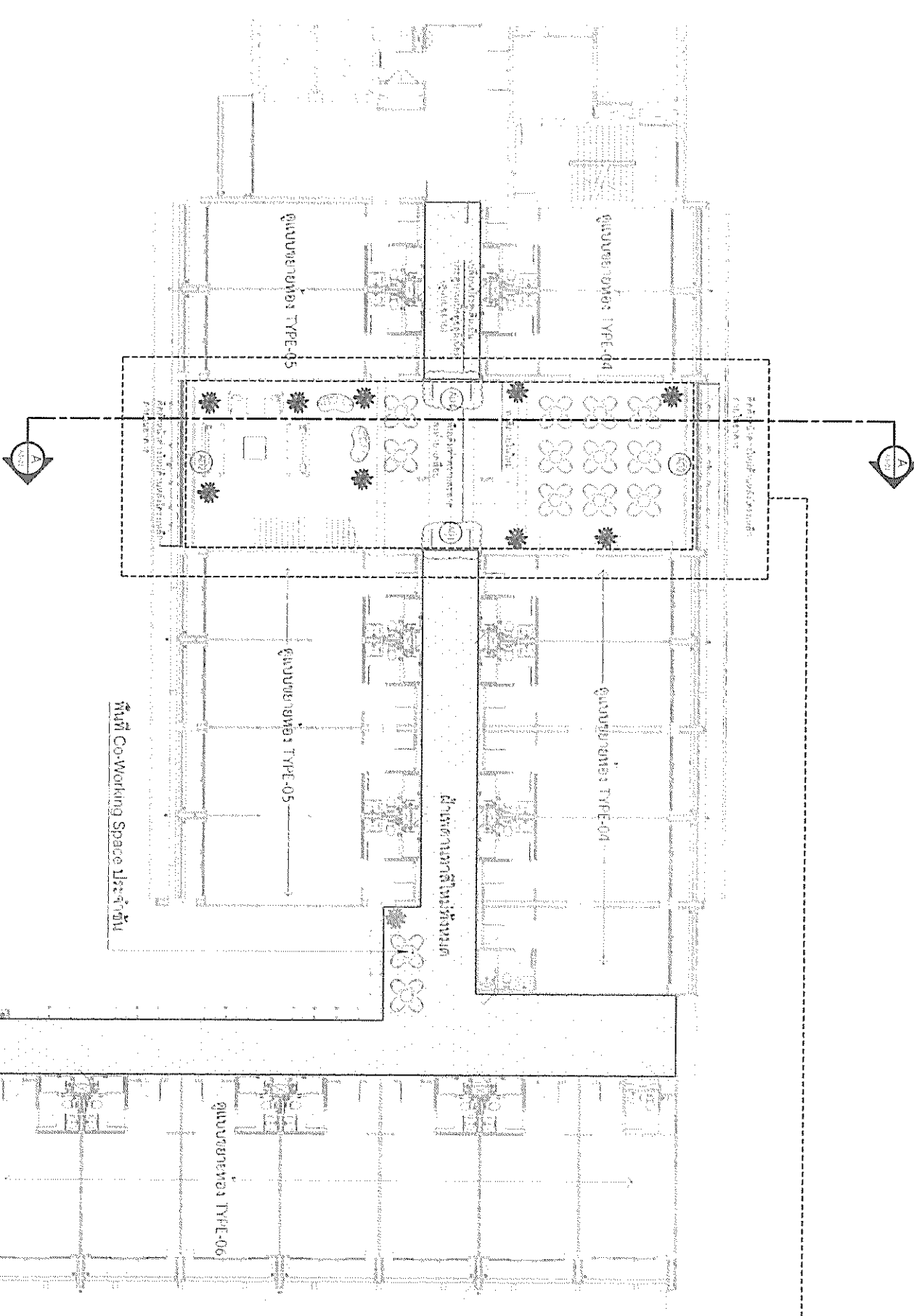

หมายเหตุ  
- - - - - พื้นที่ภายในใหม่  
□ พื้นที่ภายนอกอาคารใหม่

แบบขยายพื้นที่ 9  
มาตราส่วน 1 : 250

แบบขยายรายละเอียด  
มาตราส่วน 1 : 250  
ห้องประชุมแบบ AZ-01

ชื่อโครงการ	ศูนย์พัฒนาศูนย์กลาง
ชื่อพื้นที่	ศูนย์พัฒนาศูนย์กลาง
ที่ตั้ง	ศูนย์พัฒนาศูนย์กลาง
วันที่	11/01/2564
ผู้จัดทำ	นาย อดิสรณ์ อดิสรณ์
ผู้ตรวจสอบ	นาย อดิสรณ์ อดิสรณ์
ผู้ดำเนินการ	นาย อดิสรณ์ อดิสรณ์
วันที่	11/01/2564



















แบบมาตรฐานความสูงสุขภัณฑ์ห้องน้ำ/อุปกรณ์

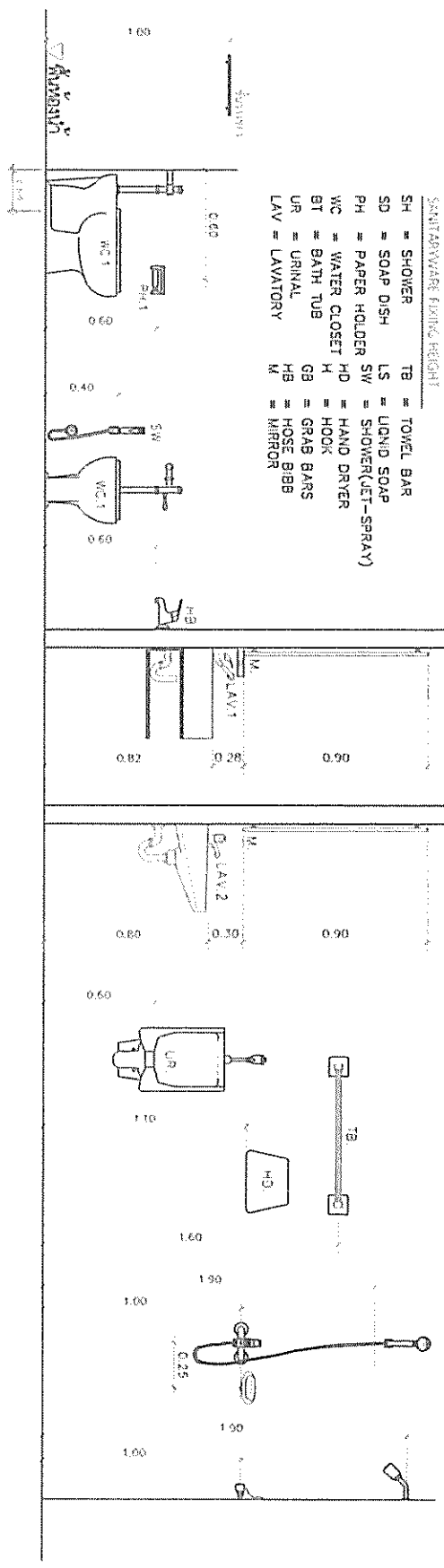

ราชวิทยาลัยจุฬาภรณ์  
ฝ่ายพัฒนาพื้นที่

ตารางรายการสุขภัณฑ์			ตารางรายการสุขภัณฑ์			ตารางรายการสุขภัณฑ์		
---------------------	--	--	---------------------	--	--	---------------------	--	--

รหัส	รายละเอียดสุขภัณฑ์	รูปแบบสุขภัณฑ์	รหัส	รายละเอียดสุขภัณฑ์	รูปแบบสุขภัณฑ์	รหัส	รายละเอียดสุขภัณฑ์	รูปแบบสุขภัณฑ์
------	--------------------	----------------	------	--------------------	----------------	------	--------------------	----------------

WC.	สุขภัณฑ์ชักโครก สี : ขาว ฝาปิดแบบสไลด์ ขนาดสินค้า : 40x72x72 cm		-	ก๊อกน้ำแบบกานโยก สี : โดโลหะ วัสดุ : สแตนเลส ขนาดสินค้า : -		SD.	ตะแกรงวางสบู่ สี : โดโลหะ วัสดุ : สแตนเลส ขนาดสินค้า : 13x9 25 cm	
-----	--	--	---	--	--	-----	--	--

LAV.	อ่างล้างหน้าอะคริลิกแขวนผนัง สี : ขาว วัสดุ : อะคริลิก มีลิ้นชักเก็บของในตัว ขนาดสินค้า : 80x47x15 cm		PH.	ที่ใส่กระดาษชำระมีที่วางของ สี : ขาว/โดโลหะ วัสดุ : - ขนาดสินค้า : 24.8x13.2x7.3 cm		TB.	ราวแขวนผ้า สี : ขาว/โดโลหะ วัสดุ : - ขนาดสินค้า : 65x9x7.8 cm	
------	---	--	-----	--	--	-----	--	--

-	ท่อน้ำทิ้งแบบทอดตรง สี : โดโลหะ วัสดุ : - ขนาดสินค้า : -		SH.	ฝักบัวอาบน้ำโครเมียม สี : โดโลหะ วัสดุ : โครเมียม ขนาดสินค้า : 10x3.1x173.2 cm		SW.	สายฉีดชำระ สี : โดโลหะ วัสดุ : สแตนเลส ขนาดสินค้า : -	
---	---	--	-----	---	--	-----	--	--

ชื่อผู้จัดทำ	ชื่อตำแหน่ง
ชื่อหน่วยงาน	ชื่อโครงการ
วันที่จัดทำ	วันที่อนุมัติ
ชื่อผู้ตรวจสอบ	ชื่อตำแหน่ง
ชื่อหน่วยงาน	ชื่อโครงการ
วันที่ตรวจสอบ	วันที่อนุมัติ
ชื่อผู้จัดทำ	ชื่อตำแหน่ง
ชื่อหน่วยงาน	ชื่อโครงการ
วันที่จัดทำ	วันที่อนุมัติ



ห้องพักพยาบาล 2 เตียง



ห้องพักพยาบาล 2 เตียง

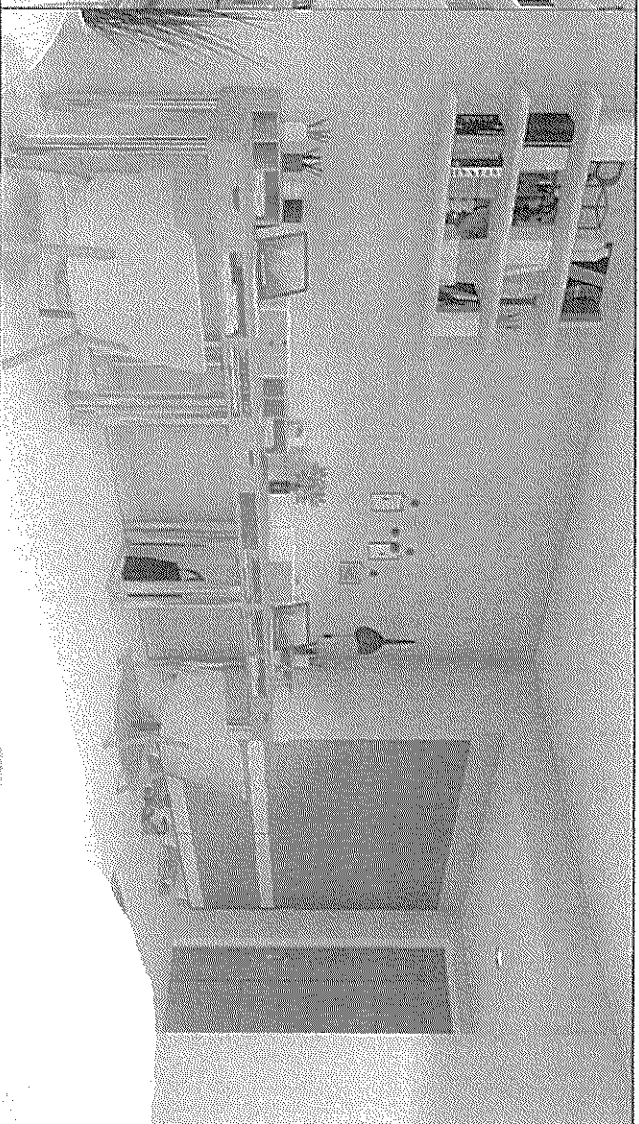

ห้องน้ำห้องพัก

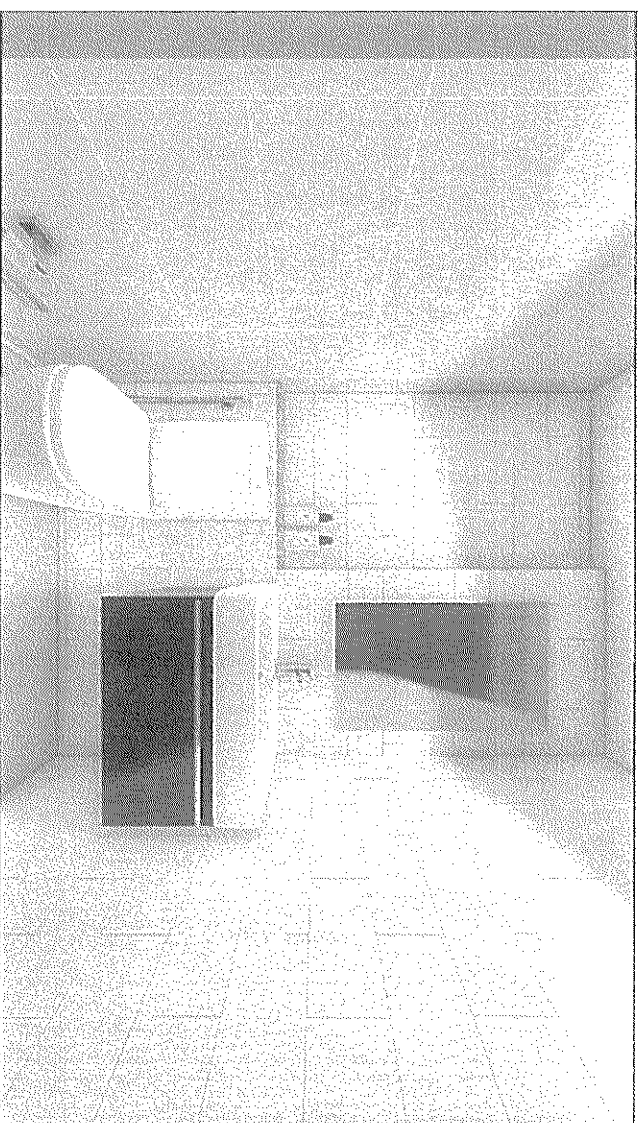

CO-WORKING SPACE ประจำชั้น



\*\*\* ภาพสามารถประกอบไม่สามารถใช้ในการอ้างการทำงานได้

รายชื่อวิทยาลัยสุขภาพกรณ  
ฝ่ายพัฒนาพื้นที่

1.ชื่อ	นางสาวกมลวรรณ นางสาว พงษ์วงษา
2.ชื่อ	นางสาวกมลวรรณ นางสาว พงษ์วงษา
3.ชื่อ	นางสาวกมลวรรณ นางสาว พงษ์วงษา
4.ชื่อ	นางสาวกมลวรรณ นางสาว พงษ์วงษา
5.ชื่อ	นางสาวกมลวรรณ นางสาว พงษ์วงษา
6.ชื่อ	นางสาวกมลวรรณ นางสาว พงษ์วงษา
7.ชื่อ	นางสาวกมลวรรณ นางสาว พงษ์วงษา
8.ชื่อ	นางสาวกมลวรรณ นางสาว พงษ์วงษา
9.ชื่อ	นางสาวกมลวรรณ นางสาว พงษ์วงษา
10.ชื่อ	นางสาวกมลวรรณ นางสาว พงษ์วงษา
11.ชื่อ	นางสาวกมลวรรณ นางสาว พงษ์วงษา
12.ชื่อ	นางสาวกมลวรรณ นางสาว พงษ์วงษา
13.ชื่อ	นางสาวกมลวรรณ นางสาว พงษ์วงษา
14.ชื่อ	นางสาวกมลวรรณ นางสาว พงษ์วงษา
15.ชื่อ	นางสาวกมลวรรณ นางสาว พงษ์วงษา
16.ชื่อ	นางสาวกมลวรรณ นางสาว พงษ์วงษา
17.ชื่อ	นางสาวกมลวรรณ นางสาว พงษ์วงษา
18.ชื่อ	นางสาวกมลวรรณ นางสาว พงษ์วงษา
19.ชื่อ	นางสาวกมลวรรณ นางสาว พงษ์วงษา
20.ชื่อ	นางสาวกมลวรรณ นางสาว พงษ์วงษา





