

ศูนย์การแพทย์จุฬารัตน์เฉลิมพระเกียรติ
โรงพยาบาลจุฬารัตน์
งานปรับปรุงห้องตรวจหัวใจ

แบบสถาปัตยกรรม

(อาคารโรงพยาบาล)

(แบบก่อสร้าง)

เจ้าของโครงการ

ราชวิทยาลัยจุฬารัตน์

จัดทำโดย

ฝ่ายพัฒนาพื้นที่

REV.1 23-07-2562

รายการประกอบแบบ

<p>1.ลักษณะทั่วไป 1.1 ชื่อโครงการ: ... 1.2 วัตถุประสงค์: ... 1.3 ขอบเขต: ...</p> <p>2.วัตถุประสงค์ 2.1 วัตถุประสงค์หลัก: ... 2.2 วัตถุประสงค์รอง: ...</p> <p>3.รายการประกอบแบบรายการ 3.1 รายการประกอบแบบ: ... 3.2 รายการประกอบแบบ: ... 3.3 รายการประกอบแบบ: ...</p> <p>4.รายการประกอบแบบรายการ 4.1 รายการประกอบแบบ: ... 4.2 รายการประกอบแบบ: ... 4.3 รายการประกอบแบบ: ...</p>	<p>4. วัตถุประสงค์</p> <p>วัตถุประสงค์หลักของโครงการนี้คือการพัฒนาระบบสารสนเทศที่สามารถใช้งานได้บนแพลตฟอร์มคลาวด์ เพื่อเพิ่มประสิทธิภาพในการทำงานและลดต้นทุนการดำเนินงาน</p> <p>วัตถุประสงค์รองของโครงการนี้คือการเพิ่มขีดความสามารถในการแข่งขันขององค์กร และสามารถขยายบริการไปยังตลาดใหม่ ๆ</p> <p>วัตถุประสงค์ของโครงการนี้คือการพัฒนาระบบที่สามารถรองรับการขยายตัวของธุรกิจได้อย่างมีประสิทธิภาพ และสามารถรองรับการเปลี่ยนแปลงของเทคโนโลยีได้อย่างรวดเร็ว</p> <p>วัตถุประสงค์ของโครงการนี้คือการพัฒนาระบบที่สามารถรองรับการขยายตัวของธุรกิจได้อย่างมีประสิทธิภาพ และสามารถรองรับการเปลี่ยนแปลงของเทคโนโลยีได้อย่างรวดเร็ว</p>
--	---

<p>รายการประกอบแบบรายการ</p> <p>1. รายการประกอบแบบรายการ: ... 2. รายการประกอบแบบรายการ: ... 3. รายการประกอบแบบรายการ: ...</p>	<p>รายการประกอบแบบรายการ</p> <p>1. รายการประกอบแบบรายการ: ... 2. รายการประกอบแบบรายการ: ... 3. รายการประกอบแบบรายการ: ...</p>
--	--

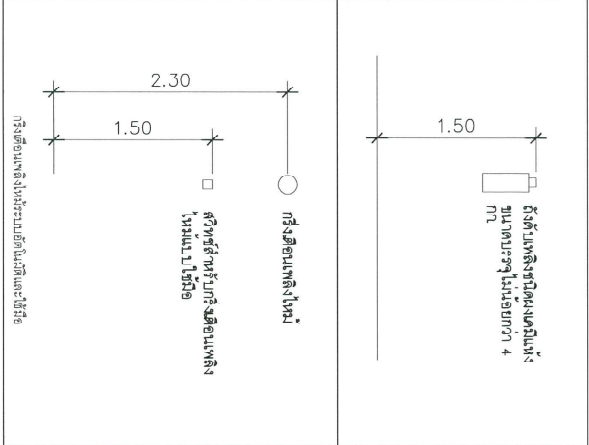

<p>1. ต้องการให้วิศวกรประเมินความเสี่ยงที่อาจเกิดขึ้นและประเมินระดับความเสี่ยงที่อาจเกิดขึ้น</p> <p>2. ต้องการให้วิศวกรประเมินความเสี่ยงที่อาจเกิดขึ้นและประเมินระดับความเสี่ยงที่อาจเกิดขึ้น</p> <p>3. ต้องการให้วิศวกรประเมินความเสี่ยงที่อาจเกิดขึ้นและประเมินระดับความเสี่ยงที่อาจเกิดขึ้น</p> <p>4. ต้องการให้วิศวกรประเมินความเสี่ยงที่อาจเกิดขึ้นและประเมินระดับความเสี่ยงที่อาจเกิดขึ้น</p> <p>5. ต้องการให้วิศวกรประเมินความเสี่ยงที่อาจเกิดขึ้นและประเมินระดับความเสี่ยงที่อาจเกิดขึ้น</p>	<p>รายชื่อผู้เกี่ยวข้อง</p> <p>ชื่อ: ... ตำแหน่ง: ... อนุมัติ: ... อนุมัติ: ... อนุมัติ: ...</p>
--	---

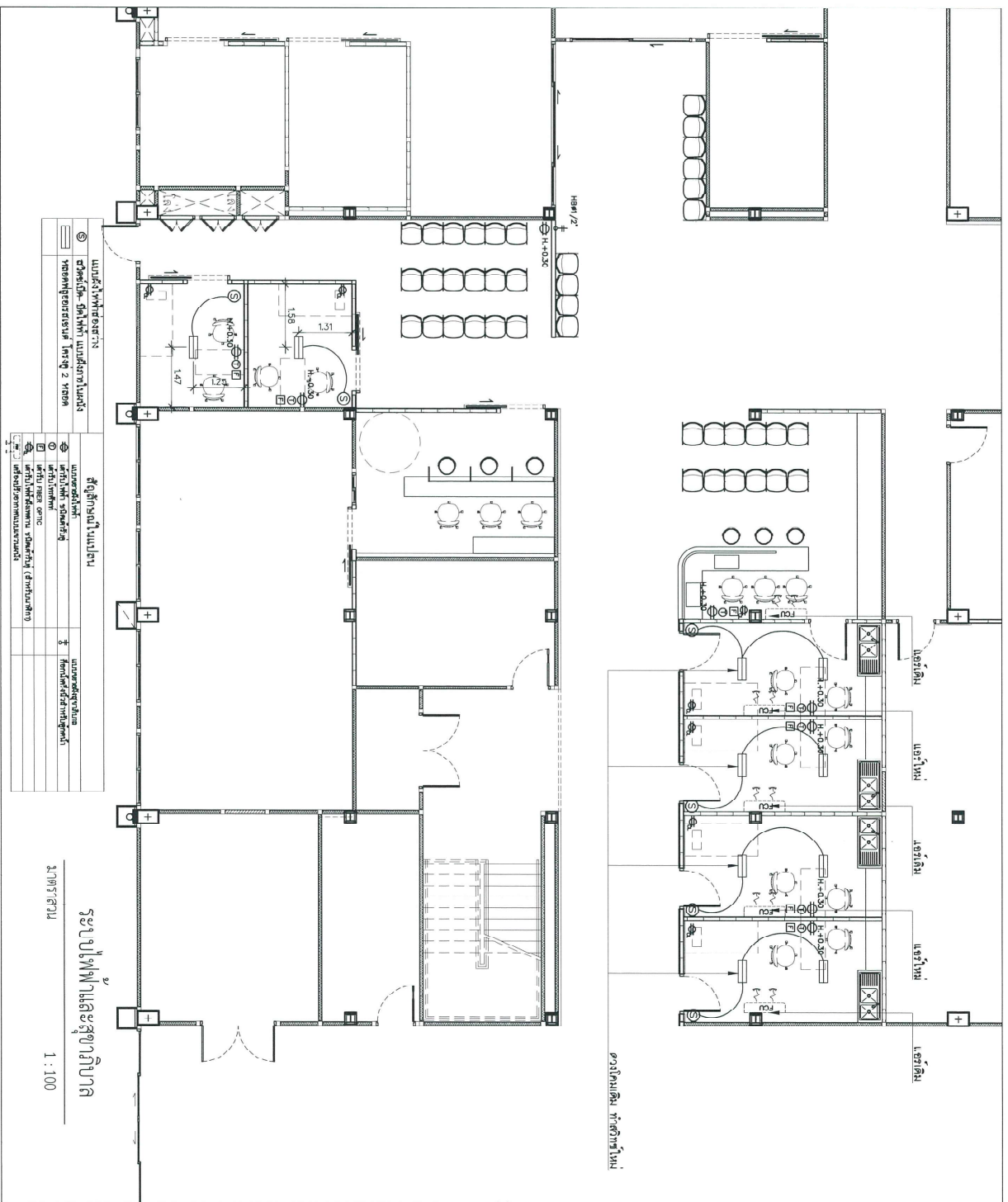

ชื่อโครงการ	ชื่ออาคาร
โครงการพัฒนาระบบ	อาคารพาณิชย์
ผู้จัดทำ	สถาปนิก
วันที่	ปี
สถานที่	

ระบบไฟฟ้าและสุขาภิบาล

1 : 100

รายชื่อผู้จัดทำ ชื่อตำแหน่ง ชื่อย่อ ตำแหน่ง/ชื่อ 23 ก.ย. 62	
วิศวกร 4/13 ผนัง	4/13 ผนัง

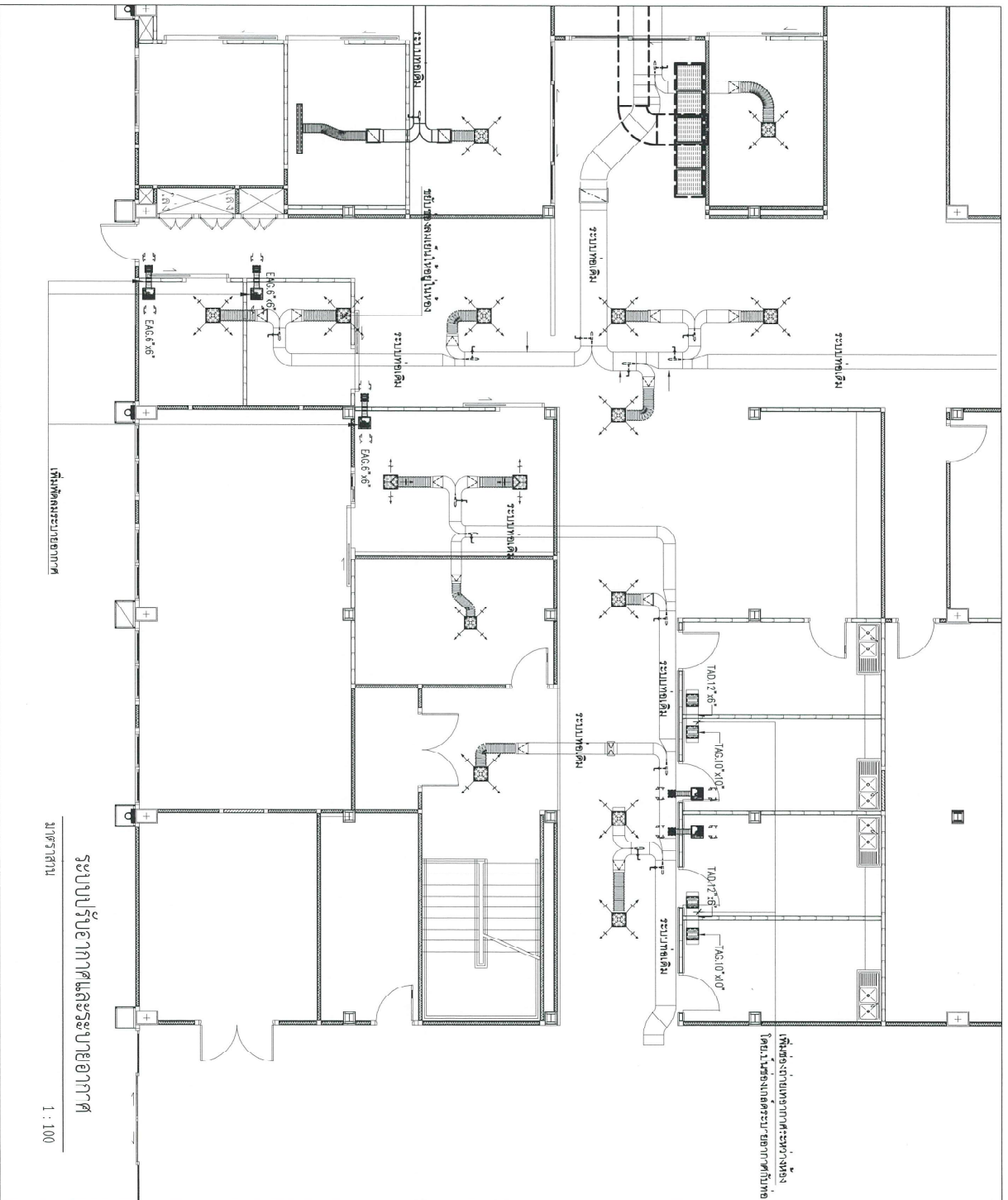

ระบบปรับอากาศและระบายอากาศ
 1 : 100
 10/27/2561

<p>ราชวิทยาลัยจุฬาภรณ์ ฝึกอบรมแพทย์ ฝึกอบรมแพทย์</p>	
งาน	งานรับใช้ห้องตรวจหัวใจ
ที่ตั้ง	ตั้งอยู่ภายในพื้นที่ของโรงพยาบาลจุฬาภรณ์ 3 ชั้น อาคาร 3 ชั้น
เจ้าของโครงการ	ระบบปรับอากาศและระบายอากาศ
สถาปนิก	บริษัท วิศวกรรม 101/12/2561
วิศวกรโยธา	
วิศวกรไฟฟ้า	
วิศวกรเครื่องกล	
วิศวกรสุขาภิบาล	
ผู้เขียนสถาปัตย์	
สำรวจ	
ชื่อหน่วยงาน	บริษัท วิศวกรรม
ตำแหน่ง	ช่างเทคนิค
ชื่อโครงการ	โครงการฝึกอบรม
ชื่อพื้นที่	พื้นที่ 3 ชั้น
พื้นที่	23 ตร.ม. 62
หมายเลข	A-05
วันที่	5/13 2561
ชื่อสถาปนิก	5/13 2561
ชื่อช่างเทคนิค	

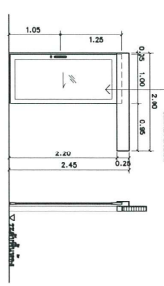
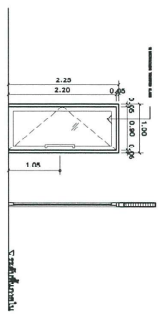
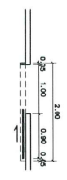
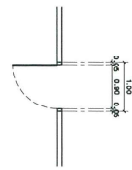

(D) กระจกบานเลื่อน
บานเปิด

(D2) กระจกบานเลื่อน
บานเปิด/บานเลื่อน

รายชื่อสถาปนิก
ฝ่ายสถาปัตย์

งาน งานรับแปลนห้องตรวจร่างกาย

ที่ตั้ง
ศูนย์การแพทย์จุฬารัตน ๘ ชั้นสูงพระราม ๘
โรงพยาบาลจุฬารัตน ๘

แบบแปลน
แบบขยายประตู - หน้าต่าง

สถาปนิก
นาย ธีรศักดิ์ นนทชยา
นาย ธีรศักดิ์ นนทชยา

วิศวกรโยธา

วิศวกรไฟฟ้า

วิศวกรเครื่องกล

วิศวกรสุขาภิบาล

นักเขียนแบบ

ผู้เขียนแปลน

ปี-๒๕๖๓

ชื่อแบบ

ยี่ห้อ/ยี่ห้อ

จำนวนชั้น

วันที่

หมายเลข

วันที่รับแปลน

วันที่รับแปลน

วันที่รับแปลน

วันที่รับแปลน

วันที่รับแปลน

วันที่รับแปลน

วันที่รับแปลน

วันที่รับแปลน

วันที่รับแปลน

วันที่รับแปลน

ราชวิทยาลัยจุฬาภรณ์
ฝ่ายพัฒนาฯ ฟันที่

งาน
งานรับรูปหล่อตัวฟันจริง

ที่ตั้ง
ศูนย์ทันตกรรมเฉพาะทางทันตกรรมประดิษฐ์
โรงพยาบาลจุฬาภรณ์

แบบแปลน
เคาท์เตอร์จ่ายชนิดคอก

สถานที่
ศูนย์ทันตกรรมเฉพาะทางทันตกรรมประดิษฐ์
โรงพยาบาลจุฬาภรณ์
เลขที่ ๒๓๖ ๒๓๖๐

วิศวกรโยธา

วิศวกรไฟฟ้า

วิศวกรเครื่องกล

วิศวกรสถาปนิก

นักเทคนิคการแพทย์

ผู้รับผิดชอบ

ฝ่ายงาน

ชื่อแผน
ศูนย์ทันตกรรมเฉพาะทางทันตกรรมประดิษฐ์
โรงพยาบาลจุฬาภรณ์

ตำแหน่ง
ทันตแพทย์
ศูนย์ทันตกรรมเฉพาะทางทันตกรรมประดิษฐ์
โรงพยาบาลจุฬาภรณ์

วันที่
23 ก.ค. 62

หน้า/หลัง
A-08

รวมแบบทั้งหมด
8/13 แผ่น

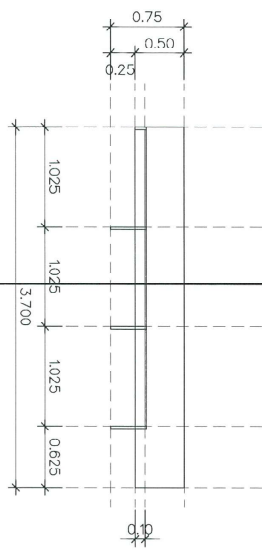

โครงที่ใช้รองรับแป้นใช้ทำทาบ ๑ มม.
ใช้สำหรับทำแบบ LAMFAK สีขาว
ขนาดรวม 1025 x 3700
มาตราส่วน 1 : 50

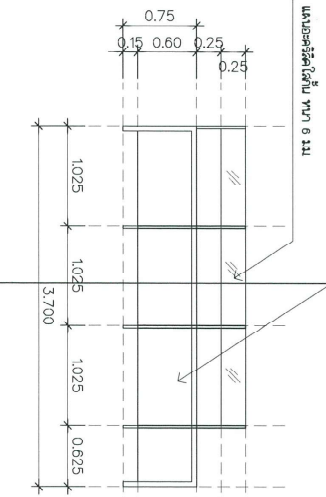

โครงที่ใช้รองรับแป้นใช้ทำทาบ ๑ มม.
ใช้สำหรับทำแบบ LAMFAK สีขาว
ขนาดรวม 1025 x 3700
มาตราส่วน 1 : 50

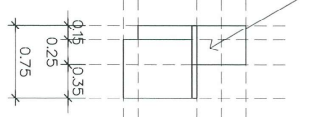

โครงที่ใช้รองรับแป้นใช้ทำทาบ ๑ มม.
ใช้สำหรับทำแบบ LAMFAK สีขาว
ขนาดรวม 1025 x 3700
มาตราส่วน 1 : 50

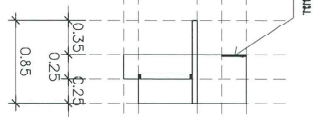

โครงที่ใช้รองรับแป้นใช้ทำทาบ ๑ มม.
ใช้สำหรับทำแบบ LAMFAK สีขาว
ขนาดรวม 1025 x 3700
มาตราส่วน 1 : 50

ชื่อแผน	ศูนย์ทันตกรรมเฉพาะทางทันตกรรมประดิษฐ์ โรงพยาบาลจุฬาภรณ์
ตำแหน่ง	ทันตแพทย์ ศูนย์ทันตกรรมเฉพาะทางทันตกรรมประดิษฐ์ โรงพยาบาลจุฬาภรณ์
วันที่	23 ก.ค. 62
หน้า/หลัง	A-08
รวมแบบทั้งหมด	8/13 แผ่น
หน้า/หลัง	

ราชวิทยาลัยจุฬาภรณ์
ฝ่ายพัฒนาทรัพยากร

งาน งานรับแปลงห้องตรวจร่างกาย

ที่ตั้ง
ศูนย์การแพทย์จุฬาภรณ์ตึกอำนวยการชั้น 5
โรงพยาบาลจุฬาภรณ์

แบบแปลง ตู้เย็น-SINK

สถาปนิก
นางสาว รุ่งโรจน์ งามวิจิตร
นางสาว รุ่งโรจน์ งามวิจิตร
นางสาว รุ่งโรจน์ งามวิจิตร

วิศวกรโยธา

วิศวกรไฟฟ้า

วิศวกรเครื่องกล

วิศวกรสุขาภิบาล

ช่างเทคนิค

ช่างเขียน

ช่างตัด

วันที่ 23 ก.ค. 62

หมายเลข A-09

รวมแบบทั้งหมด 9/13 แผ่น

ช่างเขียน

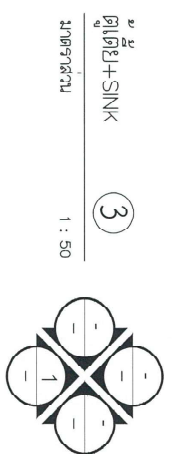

ตู้เย็น+SINK
มาตราส่วน 1 : 50

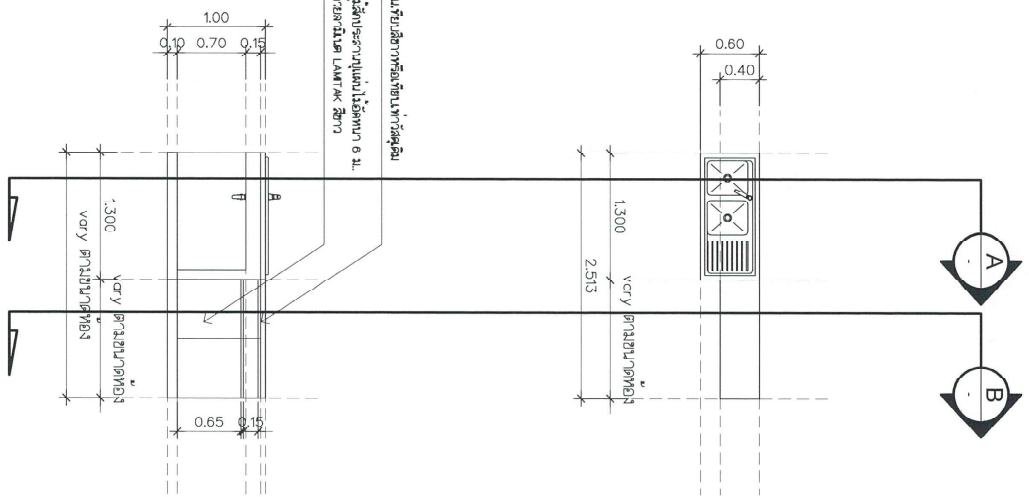

รูปตัด A
มาตราส่วน 1 : 50

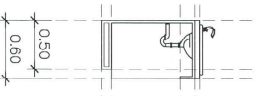

รูปตัด B
มาตราส่วน 1 : 50

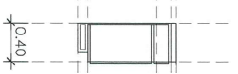

รูปตัด C
มาตราส่วน 1 : 50

ห้องเก็บของมีตู้เย็นและตู้แช่แข็ง
โดยมีพื้นที่ประมาณ 2.513 ตร.ม.
ติดตั้งตู้เย็นและตู้แช่แข็ง



**รายชื่อยาต้านอาการ
ผู้ป่วยเบาหวานที่**

วันที่	งานรับไปส่งต่อตัวผู้ป่วย		
ที่ตั้ง	ศูนย์การแพทย์ศูนย์การณรงค์ส่งเสริมสุขภาพ โรงพยาบาลจุฬาลงกรณ์		
เลขประจำตัว	ภาพประกอบ 3 ชุด		
สถานะ	<div style="font-size: small;"> โรงพยาบาลจุฬาลงกรณ์ โทร.13813 40/1 หมู่ 5 จุฬาลงกรณ์ Mail: ju-@chula.ac.th </div>		
โรคประจำตัว	โรคเบาหวาน		
โรคทางพันธุกรรม	-		
โรคทางจิตเวช	-		
ประวัติการเจ็บป่วย	-		
ชื่อแพทย์	พญ. นิตยา ภานุสิน		
ชื่อผู้ป่วย	นางสาว นิตยา ภานุสิน		
วันที่รับเข้ารักษา	23 ก.ค. 62		
วันที่ส่งต่อ	A-10		
วันที่ส่งต่อ	10/13 ผนัง		

ภาพประกอบ 3 ชุด
1 : NTSC

ภาพประกอบ

ราชวิทยาลัยจุฬาภรณ์
ฝ่ายพัฒนาระบบที่

งาน ควบคุมห้องตรวจรังสี

ที่ตั้ง ฐานฯ รพ.จุฬาลงกรณ์รังสีวิทยา ชั้น 5
คณะ วิศวกรรมศาสตร์

แบบแปลน ภาพประกอบ 3 มิติ

สถาปนิก บริษัท วิศวกรรม
สถาปัตย์ จำกัด

วิศวกรโยธา

วิศวกรไฟฟ้า

วิศวกรเครื่องกล

วิศวกรสุขาภิบาล

ช่างเทคนิค

ช่างเขียน

ช่างสำรวจ

ช่างควบคุม

ช่างติดตั้ง

ช่างเดินสาย

ช่างเชื่อม

ช่างสี

ช่างทาสี

ช่างประปา

ช่างไฟฟ้า

ช่างเดินท่อ

ช่างเดินสาย

ช่างเดินท่อ



ภาพประกอบ 3 มิติ
มาตราส่วน 1 : NTSC

ชื่อแผนงาน	โครงการพัฒนาระบบ รังสีวิทยา ชั้น 5
หน่วยงาน	กองพัฒนาระบบที่
สถาปนิก	บริษัท วิศวกรรม สถาปัตย์ จำกัด
วิศวกรโยธา	
วิศวกรไฟฟ้า	
วิศวกรเครื่องกล	
วิศวกรสุขาภิบาล	
ช่างเทคนิค	
ช่างเขียน	
ช่างสำรวจ	
ช่างควบคุม	
ช่างติดตั้ง	
ช่างเดินสาย	
ช่างเชื่อม	
ช่างสี	
ช่างทาสี	
ช่างประปา	
ช่างไฟฟ้า	
ช่างเดินท่อ	
ช่างเดินสาย	
ช่างเดินท่อ	
วันที่	23 ก.ค. 62
หมายเลข	A-11
รวมแบบทั้งหมด	11 / 13 แผ่น
หน้าปก	

รายชื่อวิทยานิพนธ์ที่สามารถ
นำเผยแพร่ทางเว็บไซต์

ร.ร.น. งานบริการผู้สูงอายุที่โรงเรียน

ที่ตั้ง
ศูนย์ศึกษาและพัฒนาชุมชนนครราชสีมา
139 หมู่ 11 ต.สูงเนิน อ.สูงเนิน

ควบคุมดูแล
ร.ร.น. นครราชสีมา 3 ชั้น

สถาปนิก
นางสาว นันทิยา นนทกุล 241013215
นางสาว นันทิยา นนทกุล 241013215
นางสาว นันทิยา นนทกุล 241013215

ร.ร.ภาคีโต

ร.ร.ภาคีไม่ทำ

ร.ร.ภาคีอนุบาล

ร.ร.ภาคีอนุบาล

ร.ร.ภาคีภาคี

ดำรง

เขียนแบบ
นางสาว นันทิยา นนทกุล 241013215
นางสาว นันทิยา นนทกุล 241013215
นางสาว นันทิยา นนทกุล 241013215

กำกับงาน
นางสาว นันทิยา นนทกุล 241013215

สถาปัตย์กรรม
นางสาว นันทิยา นนทกุล 241013215

กำกับงาน
นางสาว นันทิยา นนทกุล 241013215

แก้ไขแบบ
นางสาว นันทิยา นนทกุล 241013215

เขียน
นางสาว นันทิยา นนทกุล 241013215

วันที่
29 ก.ค. 62

หน้า
A-12

รวมแบบทั้งหมด
12/13 แผ่น

หน้า
หน้า



ภาพประกอบ 3 มิติ
มาตรฐาน

1 : NTSC

ราชวิทยาลัยอายุรแพทย์
ผ่านพ้นแห่งใหม่

1.14 แผนปรับปรุงห้องตรวจหัวใจ

ผู้จัดทำ
ศูนย์การแพทย์สู่ภาคต่อสู่พระเมรุมาศ
โรงพยาบาลสุราษฎร์ธานี

แบบแสดง
ภาพประกอบ 3 มิติ

สถาปนิก
บริษัท ตรีเพ็ชรบำรุงทรัพย์ จำกัด โทร.15815
15815
15815

วิศวกรโยธา

วิศวกรไฟฟ้า

วิศวกรเครื่องกล

วิศวกรสุขาภิบาล

นักเขียนการ

ผู้จัดการบริษัท

สำรวจ

ผู้อำนวยการ
บริษัท ตรีเพ็ชรบำรุงทรัพย์ จำกัด โทร.15815

ผู้ควบคุมงาน
บริษัท ตรีเพ็ชรบำรุงทรัพย์ จำกัด โทร.15815

ผู้ควบคุมงาน
บริษัท ตรีเพ็ชรบำรุงทรัพย์ จำกัด โทร.15815

ผู้ควบคุมงาน
บริษัท ตรีเพ็ชรบำรุงทรัพย์ จำกัด โทร.15815

ผู้ควบคุมงาน
บริษัท ตรีเพ็ชรบำรุงทรัพย์ จำกัด โทร.15815

วันที่
23 ก.ค. 62

หมายเลข
A-13

รวมแบบทั้งหมด
13/13 ผนัง
ขนาดหน้า



ภาพประกอบ 3 มิติ
ขนาดหน้า

1 : NTSC